FanTask
By AVEN
MENSUEL
5 Avril 1969
N. 3 - 2 Fr
BELGIQUE : 20 F.B
CANADA : 50 cents
MAROC : 2.00 DH
TUNISIE : 184 M

FANTASK

MENSUEL

Parait le 5 de chaque mois

ABONNEMENTS:

France et Afrique du Nord:

1 an: 21,30 Fr

Communauté et Etranger:

1 an: 24,80 Fr

C.C.P. LYON - 1418-89

Adresser toute la correspondance à:

EDITIONS LUG

6, rue Emile-Zola

69 - LYON (2e)

Joindre:

— pour toute réponse à une lettre, un timbre français à 0.40 Fr

— pour changement d'adresse à un abonnement, deux timbres français à 0.40 Fr

SOMMAIRE

p. 1 LES FANTASTIQUES

p. 30 LES FANTASTIQUES

p. 64 LE SURFER D'ARGENT

© MARVEL 1969

scenario de STAN LEE dessins de JACK KIRBY

LES FANTASTIQUES

(6ME ÉPISODE)

KURRGO le Maître de la Planète X

AH KURRGO, MON SEIGNEUR, SI SEULEMENT NOUS AVIONS ASSEZ DE FUSÉES POUR POUVOIR QUITTER CETTE PLANÈTE AVANT L'HOLOCAUSTE!

INSENSÉ! TU SAIS QUE NOUS N'EN AVONS QUE DEUX! LES VOYAGES INTERPLANÉTAIRES NE NOUS ONT JAMAIS INTÉRESSÉS.

MAIS L'UNE D'ELLES SE DIRIGE EN CE MOMENT MÊME VERS LA *TERRE*! VERS LES SEULES CRÉATURES QUI, DANS TOUT L'UNIVERS, PEUVENT NOUS SAUVER!

"PILOTÉE PAR MON ROBOT PERSONNEL, LA FUSÉE DOIT ATTERRIR SUR LA TERRE ET CAPTURER LES FANTASTIQUES QUI DEVIENDRONT MES PRISONNIERS"!

DEPENDANT, LES FANTASTIQUES SONT RÉUNIS DANS LEUR Q.G.--

PRESSONS-NOUS! ON NOUS ATTEND À WASHINGTON OÙ LE GOUVERNEMENT DONNE UN BANQUET EN NOTRE HONNEUR!

PEUH... JE NE ME SENS PAS EN APPÉTIT!

ET MOI, JE N'AI RIEN À ME METTRE!

J'AI PAS DE TEMPS À PERDRE, MOI... J'IRAI PAS!

"*RED*... IMAGINE UN PEU CE QUI ARRIVERA SI ON ME DEMANDE DE FAIRE UN DISCOURS..."

...CECI ME RAPPELLE UNE ANECDOTE AU SUJET DE DEUX BEATNIKS...

...HEM... EUH... MAIS... PEUT-ÊTRE LA CONNAISSEZ VOUS?...

"NON... NON... ÇA M'ÉNERVERAIT TELLEMENT QUE JE RISQUERAIS FORT DE PRENDRE FEU!..."

NE DIS PAS D'ÂNERIES, JOHNNY! QUELQU'UN A-T-IL QUELQUE CHOSE À AJOUTER?

TU PARLES!

"DIS-MOI DE QUOI J'AURAI L'AIR EN FACE DE TOUTES CES HUILES? SI JE RESTE COUVERT, ILS TROUVERONT CELA GROSSIER, MAIS SI J'ÔTE MES FRUSQUES, ILS VONT FRISER L'INFARCTUS!"

"C'EST POUR LE COUP QUE TOUS CES IDIOTS DE PHOTOGRAPHES VONT ME MITRAILLER!"

UNE PHOTO DE VOUS AVEC LE SÉNATEUR, CHOSE?

PAS QUESTION!

JUSTE CIEL! UN MONSTRE!

"VOUS ME CONNAISSEZ, EN DEUX SECONDES JE FLANQUERAIS TOUT EN L'AIR! PAROLE, JE LE FERAIS!"

NON! NON! ILS NE ME VERRONT PAS À LEUR GUEULETON!

ET TOI, JANE?

OH RED... JE... JAMAIS JE N'OSERAI...

"JE NE SUIS JAMAIS ALLÉE DANS LE MONDE!"

PERMETTEZ-MOI DE VOUS PRÉSENTER MADAME L'AMBASSADRICE, TRÈS CHÈRE!

OH, CHARMÉE!

"JE SERAI TELLEMENT INTIMIDÉE QUE JE SERAIS CAPABLE DE DEVENIR INVISIBLE SOUS LEURS YEUX! J'EN MOURRAIS DE HONTE!"

VOS EXCUSES NE TIENNENT PAS DEBOUT, MAIS CELA VOUS A SOULAGÉS DE PARLER! MAINTENANT, ALLONS NOUS PRÉPARER! VOUS SAVEZ BIEN QU'ON NE REFUSE PAS UNE INVITATION DU CONGRÈS!

VA T'HABILLER, JOHNNY!

TU VAS FAIRE TOUT CE QU'IL T'A DIT, FEU FOLLET?

NATURELLEMENT! JE NE SUIS PAS TÊTE DE MULE, MOI!

TU REGRETTERAS DE M'AVOIR TRAITÉ DE TÊTE DE MULE!

HEIN!

QU'EST-CE QUI SE PASSE?

ÇA T'APPRENDRA! J'OPÈRE À CHAUD, MOI!

HISSS

CEPENDANT, IGNORANT CE QUE VIENT DE FAIRE BEN.

RED! QU'ARRIVE-T-IL?

JE NE SAIS PAS, JANE! CE NE PEUT ÊTRE UN INCENDIE, TOUT LE BÂTIMENT EST IGNIFUGÉ!

JE VAIS VÉRIFIER LES BOUCHES D'AÉRATION!

BIZARRE! TOUT EST EN PARFAIT ORDRE DE MARCHE!

ÉCOUTE, RED! ON DIRAIT JOHNNY QUI CRIE!

ET BEN N'EST PAS LÀ! J'AURAIS DÛ M'EN DOUTER!

TU TROUVES ÇA MAUN? TU MÉRITERAIS...

BOUCLE-LA! J'AURAIS FAIT N'IMPORTE QUOI POUR COUPER À CE MAUDIT DÎNER!

ARRÊTE DE T'APITOYER SUR TON SORT, BEN!

ET MOI, CROIS-TU QUE ÇA M'AMUSE? IL ME FAUT TOUT PLAQUER AU BEAU MILIEU D'UNE EXPÉRIENCE SUR UN NOUVEAU CARBURANT DE FUSÉE!

ET ALORS? NOUS AVONS DÉJÀ DU CARBURANT, NON??

CEPENDANT, UN OBJET ÉTRANGE VIENT DE PÉNÉTRER DANS L'ATMOSPHÈRE TERRESTRE ! ET, AU MÊME MOMENT, UN DES NOUVEAUX SATELLITES ESPIONS AMÉRICAINS LANCE UN MOT D'ORDRE AU Q.G. SUR LA TERRE...

QU'EST-CE QUE C'EST ? UNE ATTAQUE DES ASIATES ?

AUCUNE NATION SUR TERRE N'AURAIT CONSTRUIT UN TEL VAISSEAU !

AUSSI INCROYABLE QUE CELA PARAISSE ...IL... IL NE PEUT VENIR QUE DE L'ESPACE !

PEU APRÈS, AU-DESSUS D'UN GRATTE CIEL DE NEW-YORK...

ALLONS, FAIS PAS CETTE TÊTE-LÀ, BEN ! TU TE CONSOLERAS AVEC LE GUEULETON !

OUI... OUI... ET JE JERAI RAVI DE VOIR LES GENS SE PAYER MA TÊTE DANS MON DOS !

HÉ ! REGARDEZ !

IL Y A QUELQUE CHOSE DANS LE CIEL !

ON DIRAIT UNE NOUVELLE FUSÉE !

OÙ ÇA ? JE NE VOIS RIEN !

LÀ ! REGARDEZ COMME ÇA FILE ! C'EST PEUT-ÊTRE UN NOUVEAU *MISSILE* !

C'EST PAS LE MOMENT DE S'AMUSER ! ON NOUS ATTEND À WASHINGTON !

REGARDEZ LÀ-DESSOUS !

LES VEINARDS ! J'VOUDRAIS BIEN ÊTRE À LEUR PLACE !

OH ! CE SONT LES *FANTASTIQUES* DANS LEUR *FANTASTICAR* !

CEPENDANT, LE VAISSEAU VENU DE LA PLANÈTE X POURSUIT SA COURSE, TRAVERSE UNE ESCADRILLE DE JETS SANS EN ÊTRE GÊNÉ...

FINALEMENT, IL S'ARRÊTE DANS UNE VALLÉE SOLITAIRE, À L'ÉCART DES REGARDS HUMAINS!

ET LE PUISSANT ROBOT DE KURRGO EN SORT, PRÊT À ACCOMPLIR SA TERRIBLE MISSION!

ME VOICI À PIED D'ŒUVRE! À L'AIDE DE MON RADAR HYPERÉLECTRONIQUE, JE VAIS MAINTENANT LOCALISER LES FANTASTIQUES QUI SERONT BIENTÔT MES PRISONNIERS!

SOUDAIN, UN ÉTRANGE RAYON D'UNE INCROYABLE ÉNERGIE JAILLIT DE L'APPAREIL D'OUTRE-MONDE! UN RAYON QUI, TEL UNE CHOSE VIVANTE, SEMBLE HÉSITER SUR LA DIRECTION À PRENDRE!...

SOUDAIN, IL OBLIQUE VERS LE NORD ET SE DIRIGE DROIT SUR L'OBJECTIF QU'IL A DÉTECTÉ!

HÉ! JE... JE RESSENS BRUSQUEMENT UNE SENSATION ÉTRANGE... COMME SI QUELQU'UN... OU QUELQUE CHOSE... ME REGARDAIT!

DIZARRE, MOI AUSSI!

MOI DE MÊME!

ET, SOUS LES "YEUX" DE L'ÉTRANGE RAYON RADAR, LES FANTASTIQUES S'ENVOLENT POUR WASHINGTON...

VOICI LE CAPITOLE.

JE SENS QUE J'AURAIS MIEUX FAIT DE RESTER À LA MAISON!

UN PEU PLUS TARD...

FINALEMENT, CE N'EST PAS SI MAL, REED! ET PUIS PERSONNE NE M'A DEMANDÉ DE LAÏUS!

QUE VEUX-TU, CES RÉCEPTIONS SONT LA RANÇON DE LA GLOIRE!

ÉLOIGNE CETTE CAMÉRA DE MON OREILLE, MAC, OU JE TE LA BRISE SUR LA CAFETIÈRE!

M. FANTASTIC, EN TANT QUE CHEF DES FANTASTIQUES, VEUILLEZ ACCEPTER CE TROPHÉE, SYMBOLE DE LA GRATITUDE DE VOS CONCITOYENS!

C'EST UN GRAND HONNEUR POUR NOUS, SIR!

CEPENDANT, L'ÉTRANGE VÉHICULE SPATIAL POURSUIT SA ROUTE VERS LE CAPITOLE À UNE VITESSE TELLE QU'IL EST INVISIBLE!

CEUX QUE JE CHERCHE SONT JUSTE LÀ-DESSOUS! IL EST TEMPS D'*AGIR*!

7

MON MAÎTRE LE PUISSANT KURRGO M'A ORDONNÉ D'ACTIVER LE RAYON D'AGRESSION DÈS QUE J'APERCEVRAI NA FROIE!

RREEEEEEE

SOUDAIN, DE LA FUSÉE JAILLIT UN BOURDONNEMENT PERÇANT QUI ENVELOPPE TOUTE LA VILLE DE SES VIBRATIONS...

MMMMMMMMM

AUCUN LIEU N'EST À L'ABRI DE CETTE RUMEUR SUBSONIQUE.

VOICI TON DÎNER!

MMMM

MERCI, CHÉRIE!

MMMMMMMMM

QU'EST-CE QUI TE PREND, IDIOT?

DANS TOUS LES COINS DE LA VILLE, C'EST LA MÊME HISTOIRE.

EUH... J'VAIS VOUS AIDER À VOUS RELEVER!

MERCI, JEUNE HOMME! VOUS ÊTES TRÈS AIMABLE!

MMMMMMMMM

BAS VOS SALES PATTES, MALAPPRIS!

ET, À LA RÉCEPTION DONNÉE EN L'HONNEUR DES FANTASTIQUES...

JE VOUDRAIS CONCLURE PAR UN TOAST FINAL EN L'HONNEUR DE CES MAGNIFIQUES PATRIOTES À QUI LE PAYS DOIT TANT!

BLA... BLA... BLA... ÇA VA DURER ENCORE LONGTEMPS?

MMMMMMMM....

IL EST TEMPS QUE LE PUBLIC APPRENNE ENFIN QUE VOUS ÊTES TOUS LES QUATRE LES PIRES *DANGERS* QUI AIENT JAMAIS MENACÉ CE PAYS!

ET SOUDAIN, LA FOULE DES ADMIRATEURS SE MUE EN UNE MEUTE SAUVAGE ET AGRESSIVE!

À BAS LES FANTASTIQUES!

CHASSONS-LES DU PAYS!

ILS SONT TOUS DEVENUS FOUS!

REED! QU'EST-IL DONC ARRIVÉ?

JE N'EN SAIS RIEN, MON VIEUX MAIS IL VAUT MIEUX FUIR D'ICI EN QUATRIÈME VITESSE!

ON DIRAIT VRAIMENT QU'ILS VEULENT NOUS LIQUIDER!

J'SUIS PAS DOUÉ POUR LES POIGNÉES DE MAIN, MAIS LES COUPS DE POING, ÇA OUI, C'EST MON RAYON FAIRE!

ILS SONT LÀ! NE LES LAISSONS PAS S'ÉCHAPPER!

SUS À EUX!

APPELEZ LA POLICE, L'ARMÉE! CAPTUREZ LES FANTASTIQUES!

FLAMMES EN AVANT!

PLACE! JE NE VEUX BLESSER PERSONNE, MAIS LAISSEZ-NOUS PASSER OU JE VOUS GARANTIS QUE ÇA VA ENRAGER!

SANS NOS UNIFORMES IGNIFUGÉS, IMPOSSIBLE DE METTRE LA MAIN SUR LUI!

NOUS SOMMES ENCERCLÉS! VITE, JANE - RENDS-TOI INVISIBLE PENDANT QUE J'OCCUPE LES SOLDATS!

MAIS COMMENT SORTIRONS NOUS, REED?

REGARDE-MOI BIEN!

OUUF!

ELLE EST ICI! JE LA TIENS

NON, ELLE EST LÀ! C'EST MOI QUI LA TIENS!

DÉSOLÉE, LES GARS

CEPENDANT, BEN S'ENFUIT DANS UNE AUTRE DIRECTION...

AINSI, VOUS VOULEZ M'EPINGLER !

AH ! AH ! RIEN DE PLUS FACILE ! ESSAYEZ DE SOULEVER CE MUR COMME JE LE FAIS, ET VENEZ ME CHER-, CHER

IL A DISPARU ? M-MAIS, C'EST IMPOSSIBLE ! IL N'Y A AUCUNE ISSUE !

MAIS SI, Y'EN A UNE RELÈVE DONC LE MUR, TROUFFION !

PEU APRÈS

NOUS NE POUVONS PAS ABANDONNER BEN !

IL EST LÀ !

JE N'AURAIS JAMAIS CRU QUE CES TROIS EMPOTÉS ARRIVERAIENT À SORTIR ! VAS-Y, RED ! C'EST L'OCCASION D'AGIR EN HÉROS !

ATTENTION, ÉLASTOCHE ! ON VA BIEN FAIRE JASER CES FARCEURS !... MAIS ENTRE NOUS, J'AURAIS PRÉFÉRÉ RESTER ET EN ÉTENDRE QUELQUES-UNS !

ET, TANDIS QUE LES FANTASTIQUES S'ENVOLENT VERS LEUR Q.G. -

BIEN ! MAINTENANT, ATTAQUONS LA SECONDE PARTIE DU PLAN DE KURRGO !

RED! REGARDE! NOUS SOMMES SUIVIS!

UN VAISSEAU SPATIAL!

QUOI QUE CE SOIT, IL VAUT MIEUX BOUCLER NOS CEINTURES DE SÉCURITÉ. ON VA MONTRER DE QUOI NOTRE FANTASTICAR EST CAPABLE!

PARFAIT! VOUS ÊTES TOUS BIEN ATTACHÉS?

OUI, ALLONS-Y!

MISTER FANTASTIC LANCE SON JET À UNE VITESSE INCROYABLE...

MAIS IL A BEAU FAIRE, IL N'ARRIVE PAS À SEMER L'ÉNIGMATIQUE VÉHICULE ENNEMI...

NOTRE SEUL ESPOIR EST D'ATTERRIR SUR NOTRE TOIT ET D'Y LIVRER BATAILLE!

J'AI DANS L'IDÉE QU'IL Y A UN LIEN ENTRE CETTE CASSEROLE ET LE COMPORTEMENT BIZARRE DES GENS DE WASHINGTON!

TU AS RAISON, RED! OH, ELLE SE POSE SUR NOTRE TOIT!

ELLE EST PLUS GROSSE QUE JE NE PENSAIS! SEULE UNE SCIENCE TRÈS EN AVANCE SUR LA NÔTRE A PU CONSTRUIRE CETTE SOUCOUPE!

ALORS, SOUS LE RÉFLEXE ÉBRANLÉ DES FANTASTIQUES, UN SAS S'OUVRE ET LE TITAN DE MÉTAL APPARAÎT À LEURS YEUX!

ÉCOUTEZ-MOI, CHÉTIFS TERRIENS! J'AI PARCOURU DE NOMBREUSES ANNÉES-LUMIÈRE POUR VENIR JUSQU'À VOUS ET VOUS TRANSMETTRE LE MESSAGE DE KURRGO, LE MAÎTRE DE LA PLANÈTE X!

REGARDEZ, CETTE SCÈNE SE DÉROULE DANS UNE DE VOS RUES ! C'EST CONTRE VOUS QUE LA FOULE MANIFESTE !

UN TÉLÉVISEUR DE POCHE ! DU TONNERRE !

REED ? CE N'EST PAS LE MOMENT D'ADMIRER UN NOUVEAU GADGET ! POURQUOI LA SOCIÉTÉ S'EST-ELLE RETOURNÉE CONTRE NOUS ? QU'ALLONS-NOUS DEVENIR ??

MA PAUVRE VIEILLE, Y A PAS CRAND'CHOSE À FAIRE! REGARDE LÀ EN BAS!

ILS TENTENT DE DONNER L'ASSAUT À L'IMMEUBLE!

ALLONS NOUS CACHER LOIN D'ICI PENDANT QUELQUE TEMPS!

INUTILE! AUCUN LIEU SUR TERRE N'EST SÛR POUR VOUS! AUCUNE NATION NE VOUS OFFRIRA REFUGE!

"OÙ QUE VOUS ALLIEZ, SUR QUELQUE CONTINENT QUE VOUS ÉMIGRIEZ, VOUS SEREZ CHASSÉS COMME DES MONSTRES PAR TOUS LES HUMAINS!"

"LES HOMMES DÉTRUIRONT LES POUVOIRS DE LA TORCHE AVEC DE LA NEIGE CARBONIQUE!"

"ILS TROUVERONT LE MOYEN D'EMPRISONNER MISTER FANTASTIC DE TELLE SORTE QU'IL NE PUISSE PLUS MODIFIER SA FORME..."

"QUANT À LA CHOSE, AUSSI PUISSANT QU'IL SOIT, SA FORCE POURRA ÊTRE NEUTRALISÉE PAR UN CHAMP D'ÉNERGIE ÉLECTRIQUE!"

"ET UN BRASSARD RADIOACTIF ATTACHÉ AU BRAS DE L'INVISIBLE RENDRA SA PRÉSENCE PERCEPTIBLE MÊME LORSQUE LES YEUX HUMAINS NE POURRONT LA VOIR."

TICKITACTACTAC TACTAC

13

MOI SEUL, LE SERVITEUR DE KURRGO, PEUX VOUS OFFRIR UN ASILE! VOUS NE SERIEZ EN SÉCURITÉ QU'AVEC MOI!

L'ÉCOUTE PAS, RED! JE FLAIRE UN PIÈGE!

C'EST QUE NOUS N'AVONS PAS LE CHOIX, BEN! IL NOUS EST IMPOSSIBLE DE RESTER LÀ!

VOUS N'AVEZ PAS FAIT UN TEL VOYAGE UNIQUEMENT POUR NOUS VENIR EN AIDE! QUEL EST VOTRE DESSEIN?

BIEN RAISONNÉ, TERRIEN! OUI! J'AI UN DESSEIN! SUR LA PLANÈTE X, MON MAÎTRE VOUS DEMANDERA UNE FAVEUR!

RIEN À REDIRE À CELA!

SUIVEZ-MOI! LE TEMPS PRESSE!

VOUS ÊTES TOUS CINGLÉS! J'VOUS DIS QUE C'EST UN PIÈGE! MAIS PAS MOYEN DE VOUS PLAQUER.. VOUS AVEZ TROP BESOIN DE MOI!

OUI... COMME UN CHIEN A BESOIN DE PUCES

VOLANT À UNE VITESSE PROCHE DE CELLE DE LA LUMIÈRE, LE VÉHICULE SPATIAL SE DIRIGE VERS LA PLANÈTE X!

ÉCOUTE, RED! NOUS AURIONS SÛREMENT TROUVÉ LE MOYEN DE NOUS SAUVER SUR TERRE! POURQUOI AS-TU SUIVI CE GROS TAS DE FERRAILLE?

POUR LA MÊME RAISON QUI T'A DÉCIDÉ À VENIR AVEC NOUS, BEN, LA CURIOSITÉ! NOUS N'AURIONS PLUS JAMAIS TROUVÉ LE SOMMEIL SI NOUS N'AVIONS PU SAVOIR CE QUE LA PLANÈTE X VOULAIT DE NOUS!

MAIS, LORSQUE LES FANTASTIQUES ATTEIGNENT LEUR ÉTRANGE DESTINATION, PEUT-ÊTRE REGRETTENT ILS D'ÊTRE PARTIS? PEUT-ÊTRE...

APRÈS DES HEURES DE VOYAGE DANS L'ESPACE, LE VÉHICULE ATTEINT LA PLANÈTE X ! UN SAS S'OUVRE LENTEMENT, ET LES FANTASTIQUES SE RETROUVENT EN TRAIN DE FLOTTER DOUCEMENT VERS LA SURFACE, SUR UN RAYON INVISIBLE DE MATIÈRE ANTI-GRAVITÉ..

ET FINALEMENT.

MINCE! QUELLE DÉGRINGOLADE

ATTENTION, LÀ-DESSOUS!

BIEN JOLI CE RAYON ANTI-GRAVITÉ, MAIS JE PRÉFÈRE NOS VIEUX ASCENSEURS.

MA MISSION EST TERMINÉE, MAÎTRE! JE T'AI AMENÉ LES FANTASTIQUES.

BIEN!

QUOI? CETTE MISÉRABLE PETITE LARVE, C'EST KURRGO, LE MAÎTRE DE LA PLANÈTE X!

DU CALME, BEN! POURQUOI NOUS AVEZ-VOUS FAIT VENIR SUR VOTRE PLANÈTE, KURRGO?

VOUS LE SAUREZ BIEN ASSEZ TÔT, TERRIENS!

LES GENS DE LA PLANÈTE X VOUS SONT SUPÉRIEURS EN TOUT! NOUS SOMMES MAÎTRES DE L'ANTI-GRAVITÉ, NOUS AVONS APPRIS LE SECRET DE LA MARCHE DES ÉTOILES, POURTANT, IL EST UN PROBLÈME QUE NOUS N'AVONS PU RÉSOUDRE!

LEQUEL?

"NOUS SOMMES IMPUISSANTS À SAUVER NOTRE PLANÈTE D'UNE DESTRUCTION TOTALE! DÉJÀ SUR NOS CÔTES, LA MARÉE ATTEINT UNE AMPLITUDE..."

"...INCONTRÔLABLE! SUR NOTRE PLANÈTE, LE SOL EST COMPLÈTEMENT BOULEVERSÉ! VOLCANS ET TREMBLEMENTS DE TERRE MENACENT TOUTE LA POPULATION."

"EN PROIE À LA PANIQUE, NOTRE PEUPLE SE DÉCHIRE BIENTÔT, PLUS RIEN N'EMPÊCHERA LES ÉMEUTES... RIEN, SAUF LE DESTIN QUI MARCHE VERS NOUS!"

NOTRE PROBLÈME, LE VOICI! UNE PLANÈTE ERRANTE S'APPRÊTE À ENTRER EN COLLISION AVEC LA PLANÈTE K! SI VOUS, AVEC VOS POUVOIRS N'ÊTES PAS CAPABLES DE NOUS SAUVER, ALORS NOUS PÉRIRONS, *TOUS ENSEMBLE!*

RED! QUE FAIRE ?!? EST-IL IMPOSSIBLE D'ARRÊTER LA COURSE DE CETTE PLANÈTE ?

J'L'AVAIS BIEN DIT QU'IL FALLAIT PAS VENIR ! MAIS ON NE M'ÉCOUTE JAMAIS !

NOUS SOMMES TOUS CONDAMNÉS !

POURQUOI NE PAS FUIR À BORD DE FUSÉES ?

HÉLAS, SI NOUS POSSÉDONS LE SECRET DES VOYAGES INTERPLANÉTAIRES, LES AUTRES MONDES NE NOUS ONT JAMAIS INTÉRESSÉS ! NOUS N'AVONS QUE *DEUX* FUSÉES ! COMMENT TRANSPORTER *DEUX MILLIARDS D'HABITANTS* !

TOI QUI NOUS AS FICHU DANS CE PÉTRIN, QUE COMPTES-TU *FAIRE* ?

JE L'IGNORE, BEN! MAIS AU LIEU DE NOUS CHAMAILLER, IL FAUT *RÉFLÉCHIR!*

C'EST TOUT RÉFLÉCHI ! NOUS ALLONS DEMANDER À CETTE BOÎTE DE CONSERVE AMBULANTE DE NOUS RENVOYER SUR LA TERRE!

NON! C'EST MON SERVITEUR ! IL NE REÇOIT D'ORDRES QUE DE *KURRGO!*

VRAIMENT ? C'EST CE QU'ON VA *VOIR!*

INSENSÉ! IL EST FAIT DE LA MATIÈRE LA PLUS SOLIDE DE TOUT L'UNIVERS!

OWWW!

C'EST... C'EST... PAS DE LA BLAGUE!

SOUDAIN, SUR UN ORDRE DE KURRGO, LE ROBOT EMPOIGNE BEN PAR LE BRAS ET L'EXPÉDIE À L'AUTRE BOUT DE LA PIÈCE, COMME S'IL NE PESAIT RIEN !

VOTRE FORCE NE PEUT RIEN CONTRE CEUX QUI ONT MAÎTRISÉ LA PESANTEUR !

17

PERSONNE N'A LE DROIT DE TOUCHER À BEN... PERSONNE!

FLAMME, EN AVANT!

PRENDS GARDE, HOMME D'ACIER! TOUCHE-MOI, TU VERRAS COMME JE BRÛLE!

JE VAIS FAIRE CE QUE JE N'AI ENCORE JAMAIS OSÉ TENTER! EN ACCROISSANT L'INTENSITÉ DE MA FLAMME, JE PEUX ATTEINDRE LA PLUS FORTE CHALEUR DE L'UNIVERS...

...RIVALISER AVEC LE FEU D'UNE ÉTOILE EN EXPLOSION... D'UNE SUPER NOVA!

NON, JOHNNY... NON! PAS ÇA!

CETTE PUISSANCE EST TROP FORTE! TU NE PEUX PAS LA CONTRÔLER! ARRÊTE, JOHNNY!

MAIS À QUOI BON... IL NE M'ENTEND MÊME PAS!

ARRIÈRE, VOUS TOUS! MOI, JE L'ARRÊTERAI! IL SERA BIEN OBLIGÉ DE RENONCER QUAND IL ME VERRA!

ASSEZ, JOHNNY!

MAINTENANT, JE VAIS... JANE, NON!! IL FAUT QUE JE M'ÉLOIGNE, JE POURRAIS BLESSER JANE!

OUF!... POUR UN PEU, NOUS Y PASSIONS TOUS!

IDIOTS! NE GASPILLEZ PAS DE PRÉCIEUSES MINUTES! CHAQUE SECONDE NOUS RAPPROCHE DE LA DESTRUCTION! VOUS AVEZ 24 HEURES POUR TROUVER LE MOYEN DE SAUVER LA PLANÈTE X!

19

NOUS NE POUVONS NOUS ÉCHAPPER... ET SI NOUS RESTONS, NOUS PÉRIRONS EN MÊME TEMPS QUE LES DEUX MILLIARDS D'HABITANTS, À MOINS QUE...

MAIS QUE POUVONS NOUS FAIRE... EN 24 HEURES?

RED! TU ES LE PLUS GRAND SAVANT DE LA TERRE... PEUT-ÊTRE MÊME DE L'UNIVERS! TROUVE QUELQUE CHOSE!

BON! NOUS N'AVONS PAS LE CHOIX! PEUT ÊTRE POURRONS-NOUS SAUVER LA PLANÈTE ET NOUS AVEC!

OH RED... SI TU POUVAIS...

SI QUELQU'UN EN EST CAPABLE, C'EST BIEN LE FANTASTIC!

ALLONS... MOINS DE BARATIN... AUX ACTES!

MAIS AU MÊME MOMENT...

ATTENTION! UNE ONDE DE CHOC... LA PLANÈTE COMMENCE À EXPLOSER!

BADRROOM!

IL NOUS RESTE MOINS DE TEMPS QUE NOUS NE PENSIONS! REGARDEZ! VOICI LA PLANÈTE ERRANTE!

ELLE NE CESSE DE SE RAPPROCHER!

JE ME MOQUE DE VOS MÉPRISABLES VIES... MAIS PAS DE LA VIE DE MES SUJETS! MOI LE MAÎTRE DE LA PLANÈTE X, JE VEUX QUE MON PEUPLE SOIT SAUVÉ... AFIN QUE JE PUISSE DEMEURER SON MAÎTRE!

MENEZ-MOI VITE À VOTRE LABO LE PLUS MODERNE!

TOUT ICI EST À VOTRE DISPOSITION!

BIEN! ÉCOUTEZ... J'AI UNE IDÉE! MAIS IL ME FAUDRAIT...

GRÂCE AU MATÉRIEL HÂTIVEMENT APPORTÉ PAR LES ROBOTS DE KURRGO, ET À L'AIDE DE SES FANTASTIQUES ASSOCIÉS, M. FANTASTIC ENTREPREND LA COURSE CONTRE LA MONTRE LA PLUS DRAMATIQUE DE SA CARRIÈRE ; IL S'ATTAQUE À LA CONSTRUCTION DE L'APPAREIL LE PLUS ÉTONNANT DE TOUS LES TEMPS...

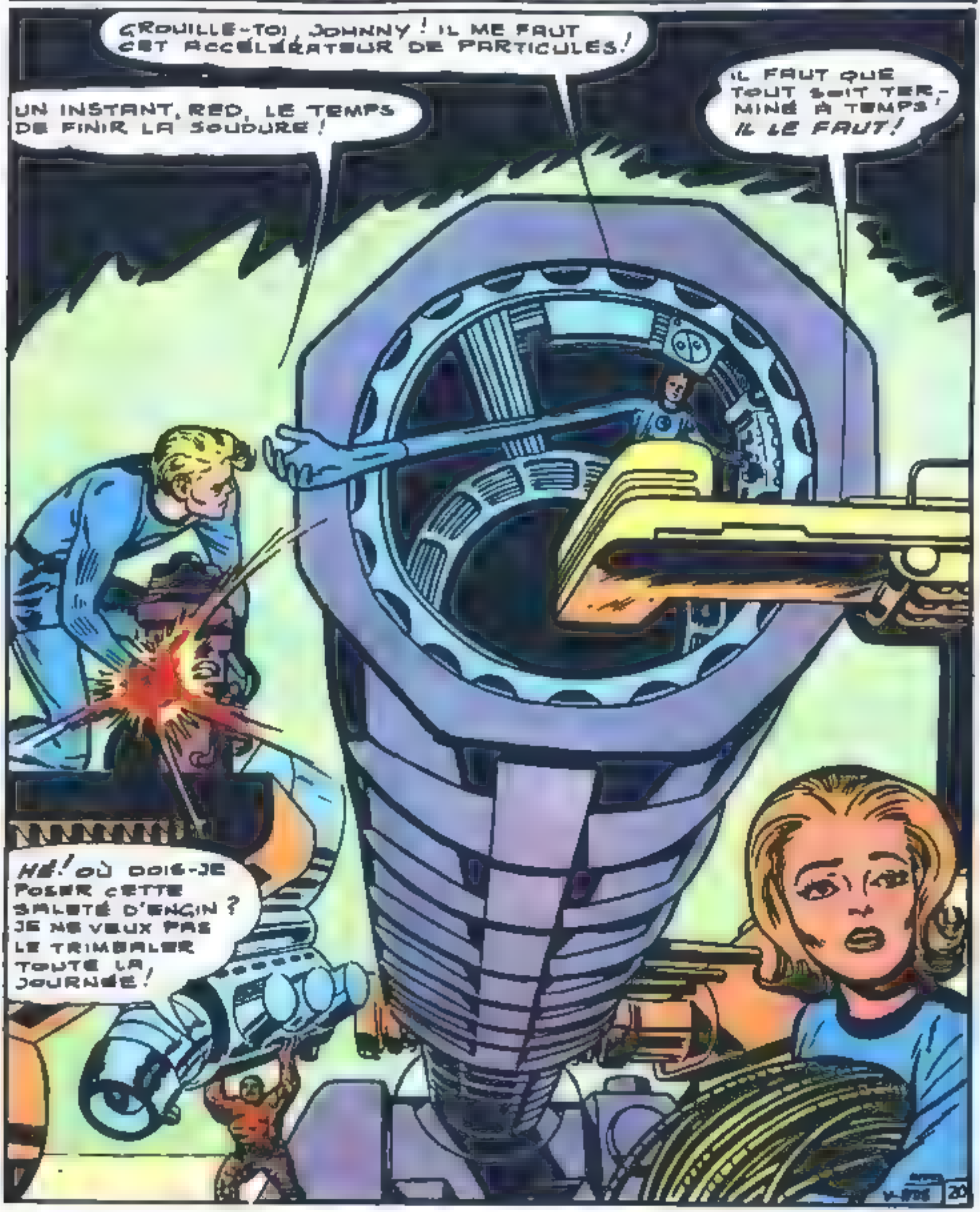

IL NE RESTE QUE QUELQUES HEURES, TERRIEN !

ÇA IRA KURRGO, J'AI TERMINÉ !

VOICI L'OBJET QUI VA TOUS NOUS SAUVER ! IL EST REMPLI DE GAZ CONTRACTANT !

QU'EST-CE QUE C'EST QUE CETTE 'IDIOTIE' ?

LE TERRIEN NOUS A DEMANDÉ D'ÊTRE VOLONTAIRES, QU'IL FASSE SA DÉMONSTRATION !

REGARDE KURRGO... TU VERRAS CE QU'EST EN RÉALITÉ CETTE 'IDIOTIE' !

L'AMPOULE DE GAZ VIENT FRAPPER LE MUR, S'ÉLEVANT DERRIÈRE LES DEUX VOLONTAIRES, PUIS ÉCLATE !...

IMMÉDIATEMENT, LES DEUX CRÉATURES DE LA PLANÈTE X SONT ENVELOPPÉES D'UN ÉPAIS BROUILLARD TOURNOYANT, ET...

ILS... ILS ONT DISPARU !

NON, KURRGO... PAS DISPARU !

4

MAIS LEUR TAILLE A ÉTÉ RÉDUITE À CELLE D'UNE FOURMI !

C'EST... INCROYABLE ! MAIS COMMENT UN TEL PRODIGE POURRA-T-IL SAUVER LA PLANÈTE X ·

"VOUS NE VOYEZ PAS ? CE GAZ, PROJETÉ DANS TOUS LES COINS DE LA PLANÈTE, COUVRIRA INSTANTANÉMENT TOUTE LA SURFACE DE VOTRE MONDE."

"EN QUELQUES SECONDES, LES MOLÉCULES DU CORPS DE CHAQUE HABITANT SE CONTRACTERONT SANS QUE LEUR POUVOIR DE RÉGÉNÉRATION SOIT ATTEINT. AUTREMENT DIT, VOS DEUX MILLIARDS DE SUJETS TIENDRONT FACILEMENT DANS UN SEUL VAISSEAU SPATIAL

"ET LORSQUE VOUS DÉBARQUEREZ SUR LA PLANÈTE DE VOTRE CHOIX, IL VOUS SUFFIRA DE LIBÉRER UN AUTRE GAZ À EFFET CONTRAIRE !"

"EN TRAVERSANT LES NAPPES DE GAZ DILATANT, LES GENS RETROUVERONT RAPIDEMENT LEUR TAILLE NORMALE. VOTRE PROBLÈME EST RÉSOLU !"

J'AURAIS JAMAIS PENSÉ À ÇA, VIEUX ! CHAPEAU !

VIENS, RED ! IL EST GRAND TEMPS DE PARTIR D'ICI !

OUI ! OÙ EST *NOTRE* VAISSEAU ?

VOUS ÊTES LIBRES DE RETOURNER SUR LA TERRE !

VITE ! IL N'Y A PAS UNE MINUTE À PERDRE !

MAIS SOUDAIN, LA PLANÈTE X COMMENCE À ENGOURER LES AFFRES DE L'AGONIE !...

ATTENTION !

CE BLOC VA NOUS ÉCRASER !

TANT QUE JE SUIS LÀ, PAS D'ÉCRABOUILLAGE À CRAINDRE !

VOILÀ CE QUE J'AURAIS VOULU FAIRE DU MONSTRE DE MÉTAL... S'IL N'AVAIT PAS EU LA *PESANTEUR* DE SON CÔTÉ !

AH ! COMMENT POURRONS-NOUS FRANCHIR CET ABÎME ET GAGNER NOTRE FUSÉE ?

LE TEMPS PRESSE... LA PLANÈTE X N'EN A PLUS POUR LONGTEMPS !

NOTRE SEUL ESPOIR EST QUE JE PUISSE M'ÉTIRER SUFFISAMMENT !

ÇA MARCHE ! PARTONS VITE !

LE CIEL SOIT LOUÉ !

QUELQUES SECONDES PLUS TARD, LES FANTASYIQUES QUITTENT LA PLANÈTE MAUDITE...

CEPENDANT, SUR CELLE-CI, LE PLAN DE RED EST IMMÉDIATEMENT MIS À EXÉCUTION. LES OEUFS DE GRL CONTRACTANT SONT TIRÉS !...

BOOM! BOOM!

PUIS DES FUSÉES À FAIBLE PORTÉE CONSUMENT LA POPULATION JUSQU'À L'UNIQUE VAISSEAU SPATIAL ...

CEPENDANT, KURRGO LE MAÎTRE DE LA PLANÈTE X SE SAISIT DE L'OBUS QUI DOIT CONTENIR LE GAZ DILATANT!

POURQUOI PARTAGERAIS-JE CE GAZ AVEC LES AUTRES ? JE SUIS LE MAÎTRE ! LORSQUE NOUS ARRIVERONS SUR UNE AUTRE PLANÈTE, JE VEUX ÊTRE LE SEUL À REPRENDRE UNE TAILLE NORMALE !

"JE SERAI ALORS MILLE FOIS PLUS GRAND QUE MES SUJETS PAR RAPPORT À MOI, ILS NE SERONT PLUS QUE DES INSECTES ! J'AURAI POUVOIR DE VIE OU DE MORT SUR EUX !"

ÉCOUTEZ-MOI, ESCLAVES, OBÉISSEZ OU D'UN COUP DE POUCE JE VOUS ANÉANTIS !

PERDU DANS SES RÊVES FOUS, KURRGO S'ATTARDE...

JE NE LÂCHERAI PAS CE TRÉSOR SUPRÊME ! MON POUVOIR...

ILS VONT DÉCOLLER ! JE NE PEUX LES REJOINDRE QU'EN ABANDONNANT MA CHARGE, MAIS ALORS JE SERAI UN INSECTE COMME EUX... NON... NON... ATTENDEZ... NE PARTEZ PAS... ATTENDEZ VOTRE MAÎTRE !

KURRGOOO!

NE ME LAISSEZ PAS... IMPOSSIBLE D'ABANDONNER LE GAZ SAUVEUR... DE TUER MON RÊVE DE POUVOIR ABSOLU... ATTENDEZ !... JE VOUS L'ORDONNE !

MAIS LES CRIS DE KURRGO SONT COUVERTS PAR LE BRUIT DU VAISSEAU SPATIAL QUI S'ENVOLE VERS UNE NOUVELLE PATRIE !

JE SUIS VOTRE MAÎTRE, ENTENDEZ-VOUS... VOTRE MAÎTRE...

ET, À DES MILLIERS DE KILOMÈTRES :

ES-TU SÛR QUE LE GAZ DILATANT SERA EFFICACE, REX ? AU FOND, TU N'AS PAS EU LE TEMPS DE LE TESTER !

IL N'Y AVAIT PAS DE GAZ DILATANT, JANE, CE N'ÉTAIT QU'UN CONTRENEZ VIDE !

J'AI DÛ MENTIR POUR QU'ILS SE SOUMETTENT À MON PLAN ! ARRIVÉS SUR L'AUTRE PLANÈTE, ILS GARDERONT LEUR PETITE TAILLE... MAIS COMME ILS SERONT TOUS LA MÊME...

PUIS, LES FANTASTIQUES REVIENNENT SUR LA TERRE APRÈS CETTE AVENTURE INCROYABLE... IGNORANT LA FIN DURABLE QUE DE KURRGO : CELUI QUI MOURUT VICTIME DE SON RÊVE PUÉRIL !

24

Après la pluie...

IL EST PARFOIS DIFFICILE DE DONNER UNE IDÉE PRÉCISE DE L'INTENSITÉ DES CHUTES DE PLUIE SUR DE TRÈS COURTES PÉRIODES. NÉANMOINS, ON PEUT CONSIDÉRER QUE LE CHIFFRE DE 4 CM. EN UNE MINUTE ENREGISTRÉ À UNIONVILLE, DANS LE MARYLAND, LE 4 JUILLET 1956, INDIQUE LA QUANTITÉ MAXIMUM DE PLUIE JAMAIS ATTEINTE.

...le beau temps

DANS LA VALLÉE DE LA MORT, EN CALIFORNIE, LA TEMPÉRATURE SE MAINTINT À 50° PENDANT 43 JOURS CONSÉCUTIFS, DU 6 JUILLET AU 17 AOÛT 1917 !!

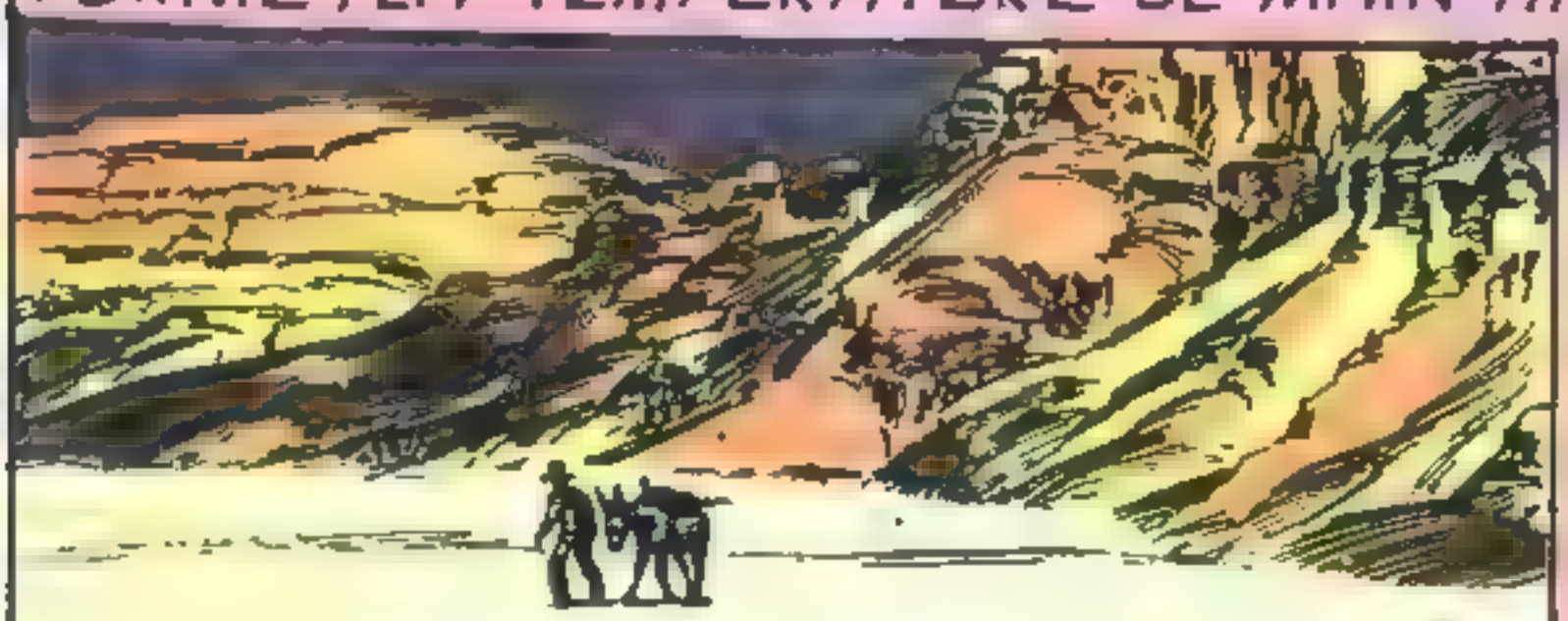

Chers Fans,

Stan Lee est fou de joie. Non seulement les Français ont adopté ses héros, mais ils leur ont fait un accueil enthousiaste! Et nous, les Editeurs, nous vous remercions de vos lettres qui sont pour nous un formidable encouragement!

Saviez-vous que nous n'osions lancer FANTASK? Nous avions peur que les Français dits "rationalistes", ne soient insensibles à l'humour, à la poésie, à l'insolite de ces histoires. Nous avons osé. Nous n'avons reculé devant aucun sacrifice pour vous donner un format plus grand, de la couleur, à un prix raisonnable. Nous sommes prêts à défendre ce que nous considérons comme la vraie Bande Dessinée et vous seuls pouvez nous aider EN FAISANT CONNAITRE FANTASK ET SURTOUT, EN ETANT FIDELES AUX EDITIONS LUG.

Malheureusement, nous ne pouvons récompenser ni publier toutes vos lettres, mais vous trouverez chaque mois, dans le Courrier des Lecteurs, les lettres les plus caractéristiques, posant les questions intéressant le plus grand nombre.

Un grand Merci à tous! Vous êtes:

F-A-N-T-A-S-T-I-Q-U-E-S

Cet après-midi, en me promenant en ville, je remarquai à un kiosque un nouveau livre dont je ne vis que le titre, (la surprise de l'année!) ... j'achetai aussitôt FANTASK. Mon rêve était réalisé. Ce que j'aime le plus dans la Bande Dessinée était enfin à ma portée!... Après tout ce que je viens de dire, je peux bien me permettre de dire ô combien j'apprécie l'inattendue initiative que vous avez prise de publier les FANTASTIC FOUR et le SILVER SURFER. Maintenant, je passe à la critique de FANTASK. Les dessins des aventures des FANTASTIQUES ne sont pas les meilleurs, hélas. Je ne crois vraiment pas qu'ils soient du maître J. Kirby. Les dessins du SURFER sont formidables. Peu de publicité a été faite pour annoncer la parution "supranormale" de FANTASK.

(G. MEGLERDITCH - MARSEILLE)

Mais si! Les dessins des FANTASTIQUES sont bien du grand Jack Kirby. Mais ce sont les premiers réalisés et depuis, il a fait de grands progrès. Nous avons voulu vous faire connaître ces premiers numéros qui sont devenus, aux Etats-Unis, des pièces de collections. De nombreux lecteurs nous ont demandé de mettre les noms des auteurs. C'est fait, regardez la première page de chaque histoire!

Les aventures des FANTASTIQUES et de SURFER D'ARGENT sont vraiment sensationnelles. Pourtant, je voudrais vous poser une question. Sur la page de garde, j'ai vu les quatre FANTASTIQUES et puis un homme portant un costume avec un insigne représentant l'araignée. Qui est-ce? Vos personnages sont vraiment sensationnels. CHOSE et le SURFER D'ARGENT sont mes préférés car tous les deux me donnent une grande pitié, car l'un est un être qui voudrait ressembler à quelque chose d'humain, tandis que le SURFER D'ARGENT lui, veut regagner un monde à jamais perdu.

(R. GIMENEZ - REIMS)

Le personnage qui est représenté sur la page 2 de la couverture est L'HOMME ARAIGNEE (SPIDERMAN), autre fabuleux héros de Stan Lee, dont nous vous annonçons la venue dans le numéro 4 de FANTASK!

Fantastique: C'est fantastique, je viens de

lire le premier numéro de votre série FANTASK. Enfin du nouveau. Il était temps, depuis longtemps que j'attendais une revue de ce genre, eh bien c'est fait. Cependant, je dois vous dire que j'ai une préférence pour le SURFER D'ARGENT... Vous devriez mettre parts égales pour les deux séries, cinquante pages pour l'un, cinquante pages pour l'autre ou bien créer un second volume ou bien rendre FANTASK bimensuel. D'autres héros de ce genre? Pourquoi pas? En tout cas, je le souhaite!

(J L. DIFIDE - ST JULIEN LES VILLAS)

Il nous est impossible de vous donner plus de pages des FANTASTIQUES ou du SURFER D'ARGENT, car nous sommes tributaires du rythme de parution aux Etats-Unis!

C'est une bande dessinée d'anticipation et de fantastique enfin intelligente. Il existe un scénario qui, pour être classique (lutte du bien contre le mal), n'en maintient pas moins l'intérêt et le suspense. Stan Lee a créé une bande où l'imagination atteint les limites du possible. En particulier, l'histoire du SURFER D'ARGENT et de GALACTUS m'a laissé une espèce d'angoisse devant les espaces infinis que ces héros parcourent, ces héros pour qui le temps n'existe plus. Cette bande est originale, car elle fait intervenir des super-héros qui ne sont pas des robots mais des êtres riches en humanité et qui connaissent la souffrance et le doute. Je citerai à ce sujet le sympathique BEN GRIMM au désespoir tragique... Si je puis me permettre quelques critiques, les voici: Le format de FANTASK me semble trop petit... Le papier pourrait être de meilleure qualité...

(M. HOLMIERE - ST AFFRIQUE)

Vos compliments nous font très plaisir, mais vous êtes le seul à critiquer la qualité du papier! Le format est plus petit parce que les machines dont nous disposons nous y obligent, mais reconnaissez tout de même qu'il est plus grand que le format habituel!

Je viens de lire le premier numéro de FANTASK et je l'ai trouvé épatant... Toutefois, un petit reproche: Je regrette que LA CHOSE ne puisse pas, comme les autres FANTASTIQUES, reprendre une forme humaine et j'avoue ne pas comprendre pourquoi les FANTASTIQUES sont apparus à la fin du recit de l'histoire du SURFER D'ARGENT

(A MANCIPOZ - VILLEURBANNE)

De nombreux lecteurs nous ont posé la même question au sujet de LA CHOSE. On pourrait expliquer cela en disant qu'il a reçu plus de radiations cosmiques. Mais ne croyez-vous pas que le fait qu'il ne puisse redevenir normal en fait un personnage plus pathétique, plus attachant, plus humain aussi? Il accentue l'originalité de ce quatuor fantastique. Les FANTASTIQUES apparaissent à la fin de l'épisode du SURFER D'ARGENT, parce que celui-ci fait allusion à une aventure dans laquelle il a pris partie pour les humains contre GALACTUS. Vous lirez d'ailleurs cette aventure dans un prochain épisode de FANTASK.

Les FANTASTIQUES, nous pouvons dire que ce nom leur a bien été donné et le pouvoir de chacun bien distribué. Oui, en effet, M Stan Lee y a bien pensé. Pour BEN GRIMM par exemple, il est devenu LA CHOSE, mais dans son être vivant, je veux dire par là étant homme, il était fort, trapu, Il ressemblait physiquement à LA CHOSE qu'il est devenu. JANE STORM, rien n'a été plus gracieux que de lui donner le pouvoir d'invisibilité. Le docteur RED RICHARDS à la taille mince, peut maintenant s'étendre à volonté. Et JOHNNY STORM, jeune, souple, aventureux, peut maintenant voler en torche humaine. Mais le plus réussi, à mon avis, est le SURFER D'ARGENT... Ce super-héros dramatique, qui ne pensait qu'à l'aventure, a son âme torturée par l'inactivité de la planète et se sacrifie pour elle... Une sorte de poète est ce SURFER D'ARGENT plein de générosité, de pitié, son visage respire l'amertume, la bonté

(M. CHEDRY - PARIS)

Voici certainement la meilleure analyse des personnages que nous ayons reçue. Bravo. Et excusez-nous si nous avons déformé votre nom!

J'ai lu le merveilleux illustré qu'est FANTASK... Et désormais, je suivrai une à une les aventures de nos héros. Si j'ai pris cette décision, ce n'est pas à la légère; j'ai plusieurs raisons pour cela: 1°) Toutes les pages sont en couleurs et très agréables à lire... 2°) Les personnages sont très bien dessinés: entre autres, le SURFER D'ARGENT est très réussi, chaque muscle est représenté en parfaite harmonie. 3°) Chaque détail du décor ou des combinaisons spatiales est minutieusement étudié et dessiné... 4°) L'histoire n'est ni banale, ni stupide... Elle est au contraire, enivrante, passionnante et quelques fois morale. C'est un chef d'oeuvre dans le domaine de l'illustré et j'en félicite l'auteur Stan Lee

(R RATSIMIHAH - MONTGERON)

SUITE PAGE 60

C'EST VERS 1490. ENVIRON, QUE LÉONARD DE VINCI IMAGINA UNE "TENTE" QUI "POUVAIT PERMETTRE À UN HOMME DE SE LAISSER TOMBER SANS SE FAIRE MAL".

NOTRE NOUVEL AGE

MAIS CE N'EST QUE 300 ANS PLUS TARD, EN 1797, QUE LE FRANÇAIS ANDRÉ GARNERIN RÉUSSIT LE PREMIER SAUT EN PARACHUTE, EN SE JETANT DU HAUT D'UNE TOUR DE 100 MÈTRES.

LES PARACHUTES RALENTISSENT LA CHUTE EN OFFRANT UNE PLUS GRANDE RÉSISTANCE À L'AIR. DANS LA NATURE, LES GRAINES DE COCOTIER SONT UN EXEMPLE DE PARA-CHUTE.

LES PARACHUTES ONT SAUVÉ BIEN DES VIES, RENDU POSSIBLES BIEN DES INVASIONS PAR AIR... ILS SERVENT AUSSI À FREINER LES JETS ULTRA-RAPIDES, LORS DE LEUR ATTERRISSAGE.

AUJOURD'HUI, AVEC LES FUSÉES À SYSTÈME AUTOMATIQUE DE SÉCURITÉ, EN CAS D'ENNUI AU DÉPART, LA CAPSULE EST EXPÉDIÉE À DES CENTAINE DE MÈTRES EN L'AIR, ET REDESCEND SAINS MAL, GRÂCE À SON PARACHUTE.

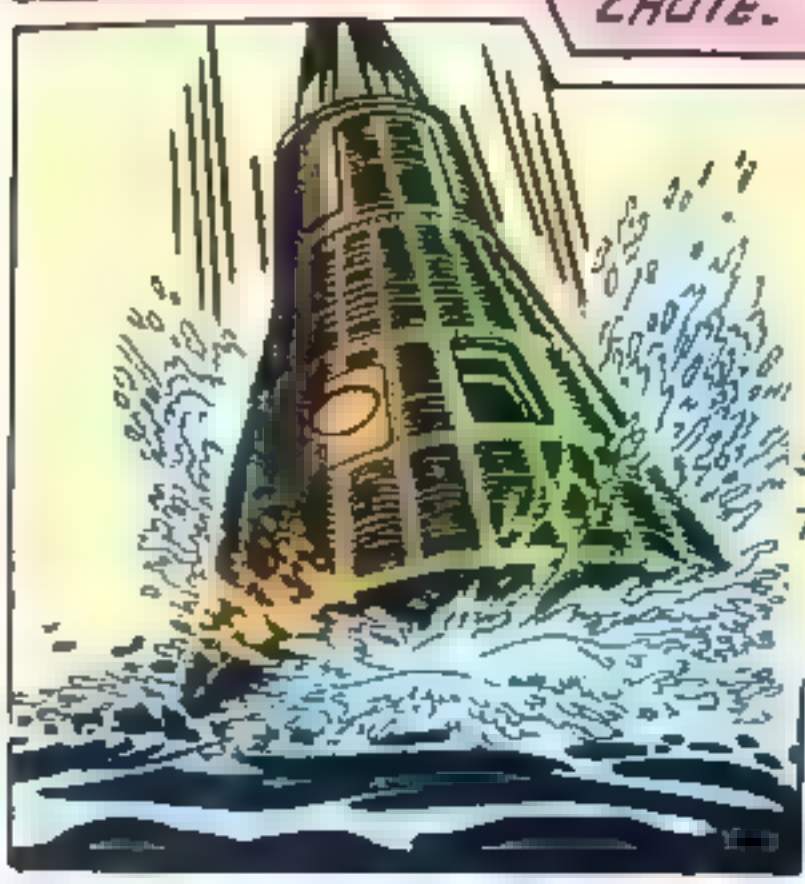

SI L'ACCIDENT SE PRODUIT À TRÈS HAUTE ALTITUDE, LA CAPSULE SE RETOURNE, RALENTIT D'ABORD AU MOYEN DES RÉTRO-FUSÉES, PUIS À 12.000 MÈTRES, S'OUVRE UN PARACHUTE QUI PERMET D'ATTERRIR EN DOUCEUR, À UNE VITESSE D'ENVIRON 33 KM. HEURE.

LES PARACHUTES LES PLUS MODERNES DESTINÉS À SAUVER LES ASTRONAUTES ET LES PILOTES, PEUVENT FREINER UN APPAREIL ATTEIGNANT TROIS FOIS LA VITESSE DU SON.

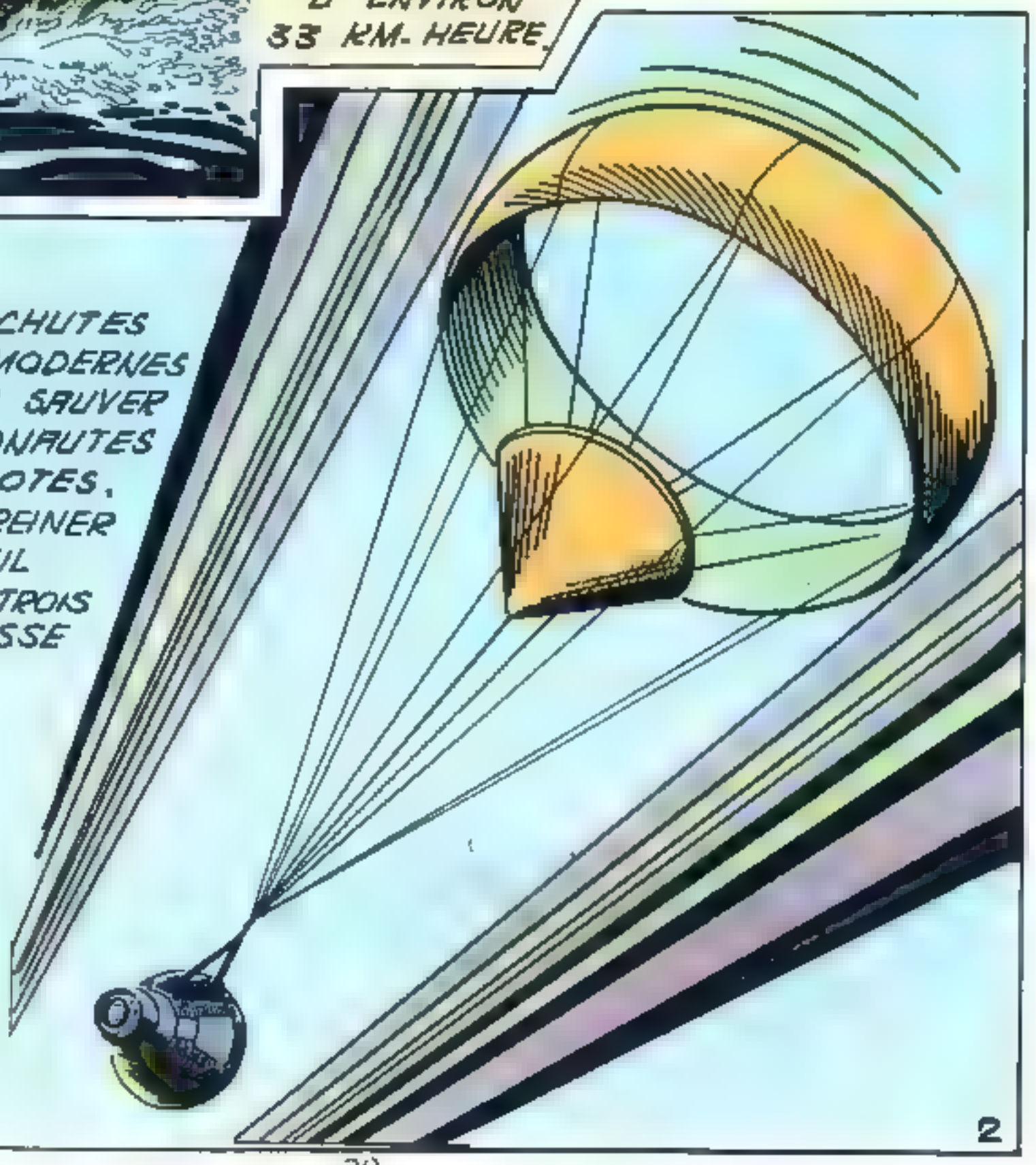

2

LES FANTASTIQUES

7ème EPISODE

TIENS ! VOILÀ *BEN* ! JE NE PENSAIS PAS QU'IL REVIENDRAIT SI TÔT ! SURTOUT, NE LE LAISSE PAS ENTRER, JOHNNY !!

DÉSOLÉ, BEN ! RED EFFECTUE DES TRAVAUX *ULTRA-SECRETS* !

ET ALORS ?... J'SUIS UN DES QUATRE FANTASTIQUES, NON ?

LE MAÎTRE DES MALÉFICES

ON NE PEUT RIEN T'EXPLIQUER POUR LE MOMENT, MAIS TU NE PEUX ENTRER !

BEN, JE T'EN PRIE, FAIS-MOI CONFIANCE ET OBÉIS !

PEUH... QUAND TU AS *ENVIE* DE QUELQUE CHOSE, TU ME FAIS LES YEUX DOUX... MAIS LE RESTE DU TEMPS, JE NE SUIS POUR TOI QU'UNE *CHOSE* !

HÉ ! LÂCHE JANE !

T'EN FAIS PAS, PETIT ! J'LUI FERAI PAS DE MAL MAIS FAUT QU'ELLE ME LAISSE ENTRER !...

ET MAINTENANT, VOUS ALLEZ APPRENDRE, TOI COPAIN EN CAOUTCHOUC ET TOI QU'IL VAUT MIEUX PAS AVOIR DE *SECRETS* POUR MOI!

BEN, *ATTENDS!* TU NE COMPRENDS PAS...

JE COMPRENDS *PARFAITEMENT!* ET J'EN AI MARRE D'ÊTRE CONSIDÉRÉ COMME LA CINQUIÈME ROUE DU CHAR!

QUAND VOUS AVEZ BESOIN DE MES *MUSCLES*, VOUS ÊTES TOUT MIEL AVEC MOI, MAIS DÈS QU'IL SE PASSE QUELQUE CHOSE D'IMPORTANT, JE NE COMPTE PLUS! *IL EST TEMPS QUE ÇA CHANGE!*

INUTILE D'ESSAYER DE ME FAIRE PEUR, GROS LARD! TA FORCE N'EXISTE PLUS FACE À MA *FLAMME OLYMPIQUE!*

ATTENTION, JUNIOR! ÇA *BRÛLE!*

TANT MIEUX! J'ESPÈRE QUE CE CERCLE DE FEU TE *RAFRAÎCHIRA LES IDÉES!*

TA FLAMME NE BRÛLERA PAS ÉTERNELLEMENT... DÈS QU'ELLE S'ÉTEINDRA, JE TE TRANSFORMERAI EN *HÂCHIS!*

ASSEZ, VOUS DEUX! ICI, BEN, JE VAIS BAISSER LA FLAMME!

SI ON NE PEUT PLUS RIGOLER MAINTENANT!

OH, JOHNNY, ÇA SUFFIT!

MAINTENANT, SI TU VEUX, BEN, JE VAIS T'EXPLIQUER POURQUOI JE NE VOULAIS PAS DE TOI AU LABO...

NON, VIEUX! J'EN AI *MARRE* DE VOS MESSES BASSES!

JE M'EN VAIS, JE VOUS PLAQUE ! J'EN AI SOUPÉ DES FANTASTIQUES !

REVIENS, BEN ! TU COMMETS UNE LOURDE ERREUR !

OH RED ! QUE FAIRE ?

JE N'EN SAIS RIEN .. C'EST UNE VRAIE TÊTE DE MULE ! TU DEVRAIS LE SUIVRE... EN TE RENDANT INVISIBLE, CAR TON COSTUME ATTIRERAIT L'ATTENTION !

ET ! BEN, TU NE PEUX PAS NOUS LÂCHER COMME ÇA ! NOUS AVONS BESOIN DE TOI !

OUAIS... C'EST POUR ÇA QUE VOUS ME TRAITEZ COMME SI J'ÉTAIS DRACULA EN PERSONNE ! FICHE-MOI LA PAIX !

HÉ ! QU'EST-CE QUE C'EST ? CETTE ESPÈCE DE CROS CLOWN PARLE TOUT SEUL !

MAINTENANT, DÉBINE-TOI... VA RETROUVER TON RED CHÉRI...

VOUS AVEZ DES EMMUIS, L'AMI ?

ÇA VOUS INTÉRESSE ?

BIEN SÛR !

PRÉSENTEZ-NOUS À LA JEUNE PERSONNE À QUI VOUS PARLIEZ !

OUI ! QUI ÉTAIT-CE ? UN FANTÔME, OU UNE FÉE ? AH ! AH !

C'EST SÛREMENT LA PREMIÈRE FOIS QU'UNE FÉE VOUS BOTTE LE DERRIÈRE

BON SANG... IL S'EST ÉTALÉ... QUE SE PASSE-T-IL ?

EN ATTENDANT LA RÉPONSE, VOICI UN LAMPADAIRE CONTRE LEQUEL TU POURRAS T'APPUYER ! ET COMME ÇA TU NE POURRAS PAS ABÎMER TA SALE TROGNE EN TOMBANT COMME LUI !

BEN ! OUBLIE LES ! ET REGARDE, LÀ-HAUT !

OÙ ÇA ?

SUR LE PONT ! CET HOMME .. IL VA SE TUER !

IL FAUT QUE JE GRIMPE AU SOMMET, MAIS J'IGNORE POUR-QUOI !

IL EST TROP LOIN .. AUCUNE CHANCE POUR NOUS DE L'ARRÊTER !

MAIS M. FANTASTIC OU LA TORCHE POURRONT PEUT-ÊTRE FAIRE QUELQUE CHOSE !

UNE SECONDE PLUS TARD, LE SIGNE FATIDIQUE APPARAÎT DANS LE CIEL C'EST LE SIGNE DE RALLIEMENT DE LA PLUS FORMIDABLE ÉQUIPE D'AVENTURIERS QUE LE MONDE AIT JAMAIS CONNUE. LE SIGNAL LUMINEUX DES FANTASTIQUES !

REGARDE, RED ! NOTRE SIGNAL ! IL VIENT SÛREMENT DE JANE !

IL FLAMBOIE AU-DESSUS DE LA TOUR DU PONT ! UN HOMME EST LÀ-HAUT...

IL VA SE JETER EN BAS .. AH SI SEULEMENT JE POUVAIS... UGH !... NON... IL EST TROP LOIN

JE N'Y ARRIVE PAS ! À TOI DE JOUER, JOHNNY !

BONNE CHANCE MON VIEUX !

FLAMME EN AVANT !

ARRÊTEZ ! NE FAITES PAS ÇA !

OH .. SES YEUX.. COMME ILS BRILLENT.. OH .. IL EST SOUS HYPNOSE !

AU MÊME MOMENT, DANS UNE AUTRE PARTIE DE LA VILLE, UNE ÉTRANGE ET SINISTRE SILHOUETTE SE PENCHE SUR UN MODÈLE RÉDUIT DU MÊME PONT ET...

C'EST LE MOMENT ! LE MOMENT DE TE JETER À L'EAU !

VA, INOFFENSIF PANTIN ! SAUTE.. TOUT COMME TON MODÈLE VIVANT VA SAUTER AU MÊME INSTANT !

TU SERAS LE PREMIER TEST DE MA PUISSANCE, & ANONYME !

MAIS AVANT QUE LA MALHEUREUSE VICTIME NE FASSE UN PAS DE PLUS, LA TORCHE HUMAINE L'EMPOIGNE.

OUF ! JUSTE À TEMPS !

ET, QUELQUES KILOMÈTRES PLUS LOIN.

OUH !... MON DOIGT.. JE ME SUIS BRÛLÉ... MAIS COMMENT ??

UNE SEULE CRÉATURE VIVANTE A PU FAIRE ÇA.. CELA SIGNIFIE QUE LA TORCHE HUMAINE SERA LA PROCHAINE VICTIME DU MAÎTRE DES MALÉFICES !

5

PÈRE, JE T'AI ENTENDU CRIER... QUE SE PASSE-T-IL ?

RIEN, ALICIA ! CELA NE TE CONCERNE PAS !

J'AI *DU TRAVAIL* ! RETOURNE DANS TA CHAMBRE ! ET JE T'AI DÉJÀ DIT DE NE PAS M'APPELER "PÈRE" ! JE NE SUIS QUE TON *BEAU-PÈRE*, COMPRENDS-TU ?

O-OUI !

UNE VEINE POUR MOI QU'ELLE SOIT AVEUGLE ! ELLE IGNORE EN QUOI CONSISTE MON "TRAVAIL" !

MAIS QUE DIRAIT-ELLE SI ELLE SAVAIT QU AYANT DÉCOUVERT CETTE ARGILE RADIOACTIVE, JE L'AI SCULPTÉE POUR ACQUÉRIR LA PUISSANCE !

VOILÀ UNE IMAGE PARFAITE DE CETTE *CHOSE* BESTIALE ! ELLE ME SERVIRA D'APPÂT POUR ATTIRER LA TORCHE HUMAINE ET SES DEUX AUTRES Associés !

IL ME SUFFIT DE PLACER CETTE FIGURINE D'ARGILE DANS UNE MAQUETTE DE MA CHAMBRE ; SON DOUBLE VIVANT NE POURRA FAIRE AUTREMENT QUE DE S'Y RENDRE AUSSI !

ET, EN EFFET.

BEN ! *REVIENS !* OÙ VAS-TU ?

JE DOIS FAIRE UN TOUR EN VILLE, RIEN NE M'ARRÊTERA !

IL PARAÎT EN ÉTAT D'HYPNOSE ! QUE LUI EST-IL *ARRIVÉ* ? ON DIRAIT QU'IL EST ATTIRÉ PAR UN AIMANT *INVISIBLE*...

IL EST ENTRÉ DANS CETTE PIÈCE COMME POUR OBÉIR À UN ORDRE MUET !

JE SUIS LÀ !

INTRIGUÉE, JANE ENTRE AUSSI, MAIS L'OUÏE EXTRÊMEMENT FINE DE L'AVEUGLE PERÇOIT SA PRÉSENCE

PÈRE ! IL Y A *DEUX* ÉTRANGERS ICI ! J'ENTENDS UN *AUTRE* BATTEMENT DE CŒUR... UN *AUTRE* SOUFFLE !

CE NE PEUT ÊTRE QUE LA FEMME INVISIBLE !

MAIS LE MAÎTRE DES MALÉFICES EST PRÊT À TOUT !

7

VOICI DES MASQUES À GAZ !... METTEZ-LES !

.. LE RESTE EST D'UNE SIMPLICITÉ ENFANTINE !

ÉTHER

CETTE ODEUR .. C .. C'EST DE L'ÉTHER !

JE J'AI BESOIN D'AIR !.. LA FENÊTRE... SI SEULEMENT NON... RIEN À FAIRE... ELLE EST VERROUILLÉE !

BON ! FAIS QUELQUE CHOSE ! RIDE-MOI ! MAIS .. QUE T' A-T-IL FAIT ?? RÉPONDS-MOI ..

.. RÉPONDS MOI...

UNE FOIS ENDORMIE, JANE N'EST PLUS CAPABLE DE CONTRÔLER SON ÉTONNANT POUVOIR D'INVISIBILITÉ ET..

BINGO, VOICI L'INVISIBLE !

J'ESPÈRE QUE LES AUTRES SERONT AUSSI FACILEMENT VAINCUS

C'EST FOU CE QU'ELLE TE RESSEMBLE, ALICIA ! ET.. ÇA ME DONNE UNE IDÉE !

PEU APRÈS..

VOILÀ ! C'EST FAIT !

AVEC UN UNIFORME SEMBLABLE AU SIEN, ET EN PERRUQUE BLONDE, TU ES SON SOSIE PARFAIT !

MAINTENANT, ALICIA, TU VAS PRENDRE LA PLACE DE CETTE JEUNE INTRUSE! JE TE DEMANDE DE JOUER UNE INNOCENTE PETITE COMÉDIE!

MAIS... POURQUOI, PÈRE?

CESSE DE ME QUESTIONNER... OBÉIS!

CET HOMME... COMME IL PARAÎT FORT ET PUISSANT! POURTANT JE DEVINE DE LA DOUCEUR EN LUI... DE LA SENSIBILITÉ MÊME ET AUSSI UN CERTAIN DÉSESPOIR!

ASSEZ BAVARDÉ! ARRIÈRE! JE VEUX *TESTER* SA FORCE!

J'AI PLACÉ UN MARTEAU D'ACIER DANS SA MAIN!

MAINTENANT, À MON COMMANDEMENT!

PARFAIT! IL N'A D'AUTRE VOLONTÉ QUE LA *MIENNE*... D'AUTRE CERVEAU QUE LE MIEN!

ACCOMPAGNE-LE ALICIA! NE LUI PARLE PAS, MAIS NE LE LÂCHE PAS!

COMME TOUT CELA EST ÉTRANGE. JE NE COMPRENDS PAS! MAIS JE *DOIS OBÉIR!*

PASSONS MAINTENANT À UNE *AUTRE* EXPÉRIENCE! JE VAIS ME SERVIR D'UN *NOUVEAU* PANTIN... LA RÉPLIQUE DE L'ADMINISTRATEUR DE LA PRISON D'ÉTAT!

IL ME SUFFIT DE LE PLACER DERRIÈRE CE BUREAU MINIATURE ! LA MAGIE NOIRE ENSORCÈLE LES CRÉATURES À DISTANCE !

ENSUITE, JE MANIPULE SOIGNEUSEMENT MA FIGURINE.. DOUCEMENT, FERMEMENT.. JUSQU'À CE QUE SES PETITS DOIGTS D'ARGILE ..

.. SE SAISISSENT DU TROUSSEAU DE CLÉS PLACÉ DANS LE TIROIR DU BUREAU...

ET AU MÊME MOMENT, À DES KILOMÈTRES DE LÀ, LORSQUE LE DIRECTEUR WILLIAMS ENTRE DANS SON BUREAU.

MES CLÉS ! ELLES ONT DISPARU !

PENDANT CE TEMPS, DANS LE LABORATOIRE DE REED RICHARDS ..

MON EXPÉRIENCE EST PRESQUE TERMINÉE, JOHNNY ! DOMMAGE QUE BEN NE SOIT PAS LÀ !

ÉCOUTE ! J'ENTENDS DES PAS DANS LE COULOIR !

JE VAIS BRANCHER NOTRE TV ET.. REED, REGARDE ! C'EST JANE ! ELLE EST DE RETOUR AVEC BEN ! ILS VONT ENTRER !

ERREUR, FISTON ! NOUS N'*ALLONS* PAS ENTRER .. NOUS *SOMMES* DEDANS !

REED ! VIENS VITE ! BEN EST DEVENU *FOU* !

10

JE N'AI PLUS DE FLAMME... JE ME SUIS TROP DÉPENSÉ TOUT À L'HEURE ! TOI SEUL PEUX L'*ARRÊTER* !

JE LIS DANS SES YEUX QU'IL LUI EST *ARRIVÉ* QUELQUE CHOSE ! IL NE SAIT PAS CE QU'IL FAIT !

EN CE CAS, IL N'Y A PAS À HÉSITER ! SI JE POUVAIS L'ENTRAÎNER JUSQU'AU LABO...

ÇA Y EST !... IL A BRISÉ LA CORNUE... EXACTEMENT COMME JE L'ESPÉRAIS ! RESTE À SAVOIR SI LA PRÉPARATION AGIRA !

AU MOMENT OÙ IL EST ATTEINT PAR LE LIQUIDE FROID, BEN SEMBLE CHANCELER.. IL S'AFFAISSE LENTEMENT. PUIS...

OHHHH... ! MA TÊTE !

QU... QU'EST-CE QUI M'ARRIVE ??

MON VISAGE ! IL EST REDEVENU HUMAIN ! JE SUIS À NOUVEAU BEN ÇRIMM... À NOUVEAU MOI-MÊME !

AU MÊME MOMENT, LE POUVOIR DU MAÎTRE DES MALÉFICES CESSE, LE SORTILÈGE S'ÉTEINT...

RED.. COMMENT CELA A-T-IL PU SE PRODUIRE ?

C'EST À CELA QUE JE TRAVAILLAIS AU LABO ! JE NE VOULAIS PAS T'EN PARLER PAR CRAINTE D'UN ÉCHEC ! JE REDOUTAIS TROP POUR TOI UNE NOUVELLE ET CUISANTE DÉCEPTION !

TU AS FAIT CELA POUR MOI... ET MOI QUI CROYAIS QUE TU ME DÉTESTAIS !

OH RED JE SUIS TELLEMENT...

DU CALME, VIEUX ! TU AVAIS LE DROIT DE M'EN VOULOIR ! MAIS NOUS AVONS ENCORE DU PAIN SUR LA PLANCHE !

JOHNNY! COMMENT TE SENS-TU ? JE NE VOULAIS PAS TE FAIRE DE MAL! DIS QUELQUE CHOSE!

IL VA BIEN, BEN! IL EST SEULEMENT VEXÉ!

OH... TU ES À NOUVEAU TOI-MÊME! MAIS AU FOND TU N'ES PAS TELLEMENT PLUS BEAU!

JE VOUS EN PRIE... NEM... DITES-MOI... OÙ SUIS-JE ?... QUI ÊTES-VOUS?

CETTE FILLE N'EST PAS JANE! ALORS... QUI EST-CE ?

ÇA Y EST... JE ME SOUVIENS! C'EST LA BELLE-FILLE DU MAÎTRE DES MALÉFICES! LA PETITE AVEUGLE!

NE T'INQUIÉTE PAS, BABY! TU ES SAINE ET SAUVE! NOUS SOMMES TOUS TES AMIS!

TA VOIX! TU ES L'HOMME FORT ET BON! MAIS TU PARAIS DIFFÉRENT!

NON... JE ME TROMPAIS. C'EST BIEN TOI... L'HOMME LE PLUS EXTRAORDINAIRE QUE J'AIE RENCONTRÉ!

JE SUIS EN TRAIN DE REDEVENIR LA CHOSE! LA DROGUE DE REED DOIT ÊTRE D'UNE EFFICACITÉ LIMITÉE! DÈS QU'ELLE SÈCHE, TOUT RECOMMENCE! MAIS UN FAIT EST CERTAIN!... C'EST LA [redacted] QU'ELLE PRÉFÈRE!

MAIS LE DESTIN EST EN MARCHE. REVENONS MAINTENANT À LA PRISON D'ÉTAT QUI ABRITE LES PLUS DANGEREUX CRIMINELS DU PAYS.

BIZARRE, MAIS JE SENS QU'IL VA SE PASSER QUELQUE CHOSE, JOE!

TOI, TU LIS TROP DE ROMANS POLICIERS, CHARLIE!

POSSIBLE... POURTANT, AU MÊME MOMENT, L'ADMINISTRATEUR INTRODUIT UNE CLÉ DANS UNE SERRURE ÉLECTRONIQUE QUI OUVRE AUTOMATIQUEMENT LA PORTE DE CHACUNE DES CELLULES DE LA PRISON.

MAINTENANT, LIBÉRONS TOUS LES PRISONNIERS!

13

BLOC N°8

LE MAÎTRE DES MALÉFICES EST ABSORBÉ PAR L'ÉVASION DES PRISONNIÈRES... C'EST LE MOMENT DE FUIR !

CREAK

IL... IL M'A ENTENDUE !

QUI A OUVERT LA PORTE ? LA FILLE ! ELLE EST LOIN !

MÊME L'INVISIBLE NE PEUT M'ÉCHAPPER ! HEUREUSEMENT, J'AVAIS DÉJÀ FABRIQUÉ SON DOUBLE D'ARGILE !

JE SAISIS RAPIDEMENT CELUI-CI PAR LES PIEDS

AH ! JE TOMBE...

...COMME SI QUELQU'UN M'ATTRAPAIT PAR LES CHEVILLES !

SOUS LE CHOC, ELLE REDEVIENT VISIBLE !

LA VOILÀ !

MON SEUL ESPOIR EST MON PISTOLET D'ALARME !

PAR CHANCE, LE FANTASTICAR SILLONNE LE CIEL À LA RECHERCHE DE L'INVISIBLE '...

LE SIGNAL DE JANE !

IL VIENT DE CET IMMEUBLE ! ALLONS-Y !

ELLE DOIT ÊTRE LÀ !

MAIS UNE AUTRE CRÉATION DU MAÎTRE DES MALÉFICES ATTEND LES FANTASTIQUES

MON ROBOT GÉANT, COMMANDÉ MENTALEMENT, LES RETIENDRA ASSEZ LONGTEMPS POUR ME PERMETTRE DE FUIR - AVEC VOUS COMME OTAGE !

ATTENTION, BEN ! REGARDE ÇA !

ALORS QU'IL TENTE DE LOGER LE ROBOT DE SON CORPS ÉLASTIQUE, REED REÇOIT UN TERRIFIANT DIRECT DU MONSTRE

IL FAUT QUE JE LUI VIENNE EN AIDE !

BAM ! BAM !

TU AS VOULU ME PRENDRE DANS TES BRAS, HEIN ? MAIS JE CROIS QUE TU N' AIMERAS PAS ÇA !

PAN C

BIEN JOUÉ, BEN ! JE VOIS QUE TU N'AS PAS BESOIN DE MON AIDE !

J'EN AI JAMAIS EU BESOIN, CHAUFFE-RETTE !

SOUDAIN, LA FLAMME DE LA TORCHE S'ÉTEINT...

HÉ ! OÙ EST LE MAÎTRE DES MALÉFICES ? ET JANE ?...

TROP TARD...

AH ! AH ! JAMAIS VOUS NE RATTRAPPEREZ MON CHEVAL AILÉ ! MA SUPRÊME CRÉATION !

QU'EST-CE..

NE PARLEZ PAS SI VITE !

BAH, VOUS POUVEZ REPRENDRE LA FILLE...JE N'EN AI PLUS BESOIN !

LA TORCHE ME POURSUIT ! IL NE SE DOUTE PAS QUE MON COURSIER VOLANT POSSÈDE UNE ÉNERGIE INCONNUE DE CES IGNORANTS !

IMPOSSIBLE DE L'APPROCHER ! IL VA TROP VITE !

16

LE MAÎTRE DES MALÉFICES NOUS A ÉCHAPPÉ! JOHNNY EST DE RETOUR!

OUF QUELLE POURSUITE! MA.. MA FLAMME S'ÉTEINT.. JAMAIS JE N'ARRIVERAI JUSQU'À LA FENÊTRE!

JE TE TIENS, JOHNNY!

DÉCIDÉMENT, TU ES TOUJOURS PRÊT À DONNER "UN COUP DE MAIN", RED

JE ME DEMANDE CE QUE VA FAIRE LE MAÎTRE DES MALÉFICES, MAINTENANT?

NOUS ALLONS LE SAVOIR! ÉCOUTE!

"COMMUNIQUÉ: UNE ÉTRANGE ÉMEUTE À LA PRISON!"

LES PRISONNIERS LES PLUS DANGEREUX SE SONT LIBÉRÉS! C'EST L'ADMINISTRATEUR DE LA PRISON EN PERSONNE QUI LEUR A OUVERT LES PORTES!

ON VA AVOIR BESOIN DE NOUS LÀ-BAS!

Y A SÛREMENT DU SORCIER LÀ-DESSOUS! IL DOIT COMMANDER L'ADMINISTRATEUR, À TRAVERS LA FIGURINE QU'IL A FABRIQUÉE!..

LA PRISON EST LÀ! JE CROIS QUE NOUS ARRIVONS JUSTE À TEMPS!

NE TIRE PAS, JOE! LE DIRECTEUR EST À L'INTÉRIEUR!

JE TE DONNE UNE DERNIÈRE CHANCE, ROCCO! RELÂCHE LE DIRECTEUR!

SI TU LE *VEUX*, VIENS LE CHERCHER TOI-MÊME!

17

ÉCOUTEZ BIEN LES GARS! TANT QU'ON A LE DIRECTEUR AVEC NOUS, ILS NE PEUVENT RIEN NOUS FAIRE! AUSSI, PRENEZ BIEN SOIN DE LUI, COMPRIS?

MAIS, TANDIS QUE LES DÉTENUS ÉTUDIENT LEUR ÉVASION, UNE SILHOUETTE DE FEU PERCE LE SOUS-SOL DE LA PRISON.

POURVU QUE JE NE ME SOIS PAS TROMPÉ DANS MES CALCULS ET QUE J'ABOUTISSE AU BON ENDROIT!

TEL UN VENGEUR, IL AVANCE EN BRÛLANT LA TERRE DE LA CHALEUR INTENSE DE SON CORPS...

JE SUIS PERIVÉ JUSTE AU-DESSOUS D'EUX... J'ENTENDS DÉJÀ LEURS VOIX!

JE VOUS TIENS.!

C'EST LA TORCHE HUMAINE.!

IL A ATTRAPÉ LE DIRECTEUR!

VOUS VOILÀ SAUVÉ! CE QUI VEUT DIRE QUE CETTE FOIS, MES ASSOCIÉS PEUVENT ENTRER EN ACTION!

VENEZ, LES GARS! ON PEUT ENCORE SORTIR PAR, LA

OUAIS... C'EST PAS CE FÉTU DE PAILLE QUI NOUS ARRÊTERA!

HÉ BEN, OÙ VAS-TU??

J'AI BESOIN DE ME DÉGOURDIR LES MEMBRES! TU VAS VOIR ÇA!

18

OH ! LE MUR S'ÉCROULE !

BON SANG ! QU'EST-CE QUE C'EST QUE ÇA ?!

BEN ! QU'EST-CE QUE TU FAIS ?

OUVRE TES MIRETTES, MON VIEUX !

HÉ NON... LÂCHE-MOI !

TU VOULAIS SORTIR, PAS VRAI ?...

BONNE PROMENADE... AVEC LES COMPLIMENTS DE LA CHOSE !

SAUVE QUI PEUT !

AH ! QU'EST-CE...

BRRROOOUM ! DROIT DANS LE TAS DE SABLE !

ILS EN AURONT BIEN POUR DEUX SECONDES À REPRENDRE LEUR SOUFFLE... JUSTE LE TEMPS QU'IL ME FAUT POUR FABRIQUER UNE CAGE AVEC CES PORTES D'ACIER !

ET LES BOUCLER ENSUITE COMME DES FAUVES !

WHAM!

MAIS À L'INSU DE BEN, D'AUTRES PRISONNIERS LIBÉRÉS SE SONT EMPARÉS D'ARMES AUTOMATIQUES

TRANSFORMONS LE MONSTRE EN PASSOIRE !

D'ACCORD !

MAIS ILS ONT COMPTÉ SANS MISTER FANTASTIC.

MON ÉLASTICITÉ ME PERMET D'ENCAISSER SANS DOMMAGE LES BALLES, ENSUITE...

...EN COURBANT MON CORPS EN SENS OPPOSÉ, JE LEUR RENVOIE LEURS PROJECTILES, COMME UN BOOMERANG !

TWANG!

LES BALLES RICOCHENT SUR SON CORPS! À TERRE!

CRSP.! PAS BESOIN QUE TU ME LE DISES DEUX FOIS!

JE CROIS QUE VOUS AVEZ COMPRIS ? AUSSI PERMETTEZ MOI DE VOUS PRENDRE VOS ARMES AVANT QUE L'UN DE VOUS NE SOIT BLESSÉ !

JE VAIS LES ENCERCLER DE FLAMMES QUI LES GARDERONT AU CHAUD JUSQU'À L'ARRIVÉE DES GARDIENS !

ICI, JOHNNY ! J'AI DU GIBIER POUR TOI !

UN PISTOLET FLOTTANT DANS L'AIR ?? .. UNE VOIX VENUE DE NULLE PART ?

REMMENEZ-MOI VITE À MA COUR LE AVANT QUE JE SOIS COMPLÈTEMENT CINGLÉ !

4

N'ÉTANT PLUS SOUS L'INFLUENCE DU SORCIER, LE DIRECTEUR PREND LA DIRECTION DES OPÉRATIONS DE NETTOYAGE ..

C'EST LE DERNIER !

NOUS POUVONS REMERCIER LES FANTASTIQUES !

CEPENDANT, DANS UNE PIÈCE SOLITAIRE, UNE JEUNE AVEUGLE EN LARMES EST À SA FENÊTRE !...

J'IGNORAIS TOUT.. JE NE SAVAIS PAS QUE MON BEAU-PÈRE ÉTAIT UN MAGICIEN NOIR ..QUE FERAI-JE S'IL REVIENT ET ME DEMANDE DE L'AIDER ???...

ALORS, COMME EN RÉPONSE À SES PENSÉES SILENCIEUSES

BONSOIR, MA CHÈRE !

JE SUIS REVENU AFIN DE MANIPULER LE PLUS GRAND DE TOUS MES ESCLAVES !

AH ! J'AIMERAIS QUE TU VOIES ÇA, RUCIA ! CETTE FIGURINE ME REPRÉSENTE, NON SOUS MON ASPECT ACTUEL, MAIS EN TANT QUE MAÎTRE DES MALÉFICES, GOUVERNEUR DU MONDE !

AYANT MIS MA PUISSANCE À L'ÉPREUVE, JE SAIS QUE JE PEUX TOUT FAIRE ! JE SUIS CAPABLE DE COMMANDER AUX ARMÉES, AUX NATIONS. ROIS ET DICTATEURS M'OBÉIRONT ! M'ENTENDS-TU RUCIA ?

JE... JE VOUS ENTENDS

"MON PREMIER ACTE OFFICIEL SERA DE DÉTRUIRE LE BÂTIMENT DES NATIONS-UNIES CAR IL SERA BIENTÔT INUTILE ! LE MAÎTRE DES MALÉFICES RÉGIRA SEUL LE DESTIN DES NATIONS !"

"LES GOUVERNANTS DE TOUS LES PAYS SERONT SOUS MES ORDRES ! IL ME SUFFIRA DE FABRIQUER LEUR DOUBLE D'ARGILE POUR DEVENIR LEUR MAÎTRE ! JE SERAI L'ÊTRE SUPRÊME !"

"PERSONNE NE SERA ASSEZ PUISSANT POUR ME DÉFIER ! LES FANTASTIQUES EUX-MÊMES SERONT MES ESCLAVES ! D'AILLEURS, JE LEUR RÉSERVE UN DESTIN SPÉCIAL ! LEUR DÉFAITE SERA MA PLUS GRANDE VICTOIRE !"

MAÎTRE DES MALÉFICES
REX

NON ! JE N'EN ÉCOUTERAI PAS PLUS ! C'EST DE LA FOLIE ... VOUS N'AVEZ PAS LE DROIT...

LE DROIT ?? ... TU ME PARLES DE DROIT ! À MOI LE MAÎTRE !

GUIDÉE PAR LE SON DE SA VOIX, LA JEUNE FILLE LE POURSUIT...

AUCUN HOMME NE DEVRAIT POSSÉDER UN TEL POUVOIR !

FOLLE ! LÂCHE MON BRAS !

SOUDAIN, ALICIA GLISSE, LA FIGURINE TOMBE !

OH !

MON DOUBLE !

IL EST LÀ, TOUT PRÈS !

SI SEULEMENT JE POUVAIS LE RAMASSER.

DANS SA HÂTE FRÉNÉTIQUE, LE MAÎTRE BUTE SUR LA MAIN D'ALICIA ET

QUOI ?!

AHH

SOUDAIN, LES FANTASTIQUES FONT IRRUPTION DANS L'APPARTEMENT

LA FENÊTRE ! IL EST TOMBÉ PAR LA FENÊTRE !

OUI. NOUS L'AVONS VU !

NE PLEURE PAS, ALICIA !

TOUT IRA BIEN MAINTENANT, BABY JE LE JURE

QU'EST-IL ARRIVÉ, RED ? COMMENT LE MAÎTRE DES MALÉFICES A-T-IL PU FINIR AINSI ?

LE SAURONS-NOUS JAMAIS ?

FIN DE L'ÉPISODE (À SUIVRE)

NE MANQUEZ PAS LE PROCHAIN NUMÉRO DE FANTASK ! IL VOUS RÉSERVE DE FABULEUSES AVENTURES DES FANTASTIQUES ! DU SUSPENSE, DU SENSATIONNEL... DU JAMAIS VU... MAIS AUSSI DE L'HUMOUR ET DE L'ÉMOTION AVEC LES FANTASTIQUES !

CELA PARAIT IMPOSSIBLE... ET POURTANT ... C'EST VRAI !...

FANTASK n°4 EST ENCORE PLUS FORMIDABLE!

- DEUX ÉPISODES DES **FANTASTIQUES**:

- UNE EXTRAORDINAIRE AVENTURE DU

SURFER D'ARGENT

- ET UN AUTRE FABULEUX SUPER-HÉROS DE STAN LEE

L'HOMME ARAIGNÉE...

VOUS LISEZ DE NOMBREUSES BANDES DESSINÉES! MAIS AUCUNE NE RESSEMBLE À CELLE-CI CAR IL N'Y EN A JAMAIS EU DE SEMBLABLE... ... ET IL N'Y A JAMAIS EU DE HÉROS AUSSI SENSATIONNEL QUE... L'HOMME ARAIGNÉE!

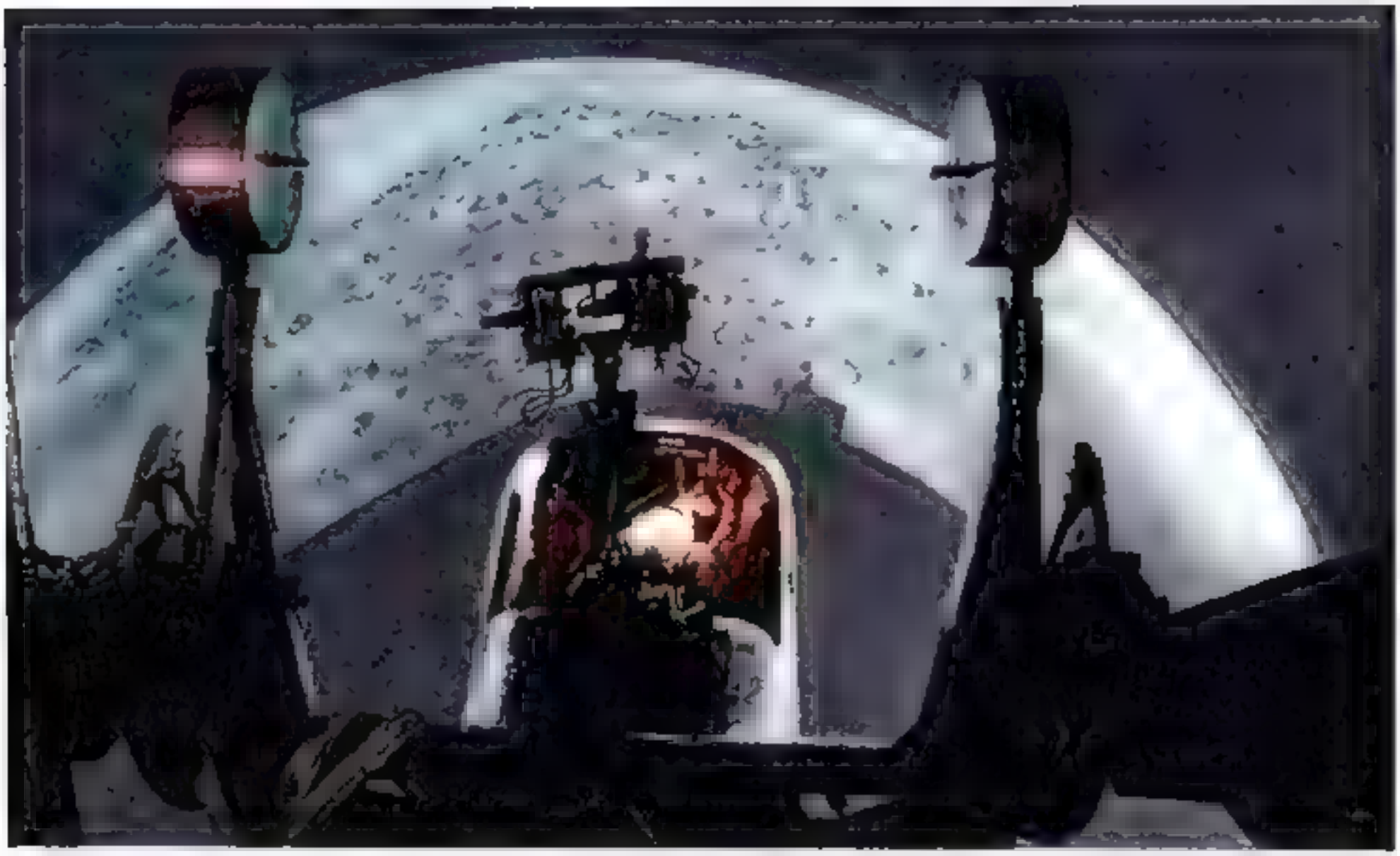

L'ECOLE DES "SUPERMEN"

Prêts pour la descente sur la Lune? » - « Prêts! » C'est la dernière phase, la plus délicate du long voyage commencé trois jours plus tôt. Ce sont les derniers instants d'un rêve fabuleux devenu réalité Le pilote manoeuvre son véhicule, la surface de l'astre se rapproche Il corrige l'assiette, règle la poussee des rétrofusées, repère avec précision l'endroit où iront se poser les longues "jambes" télescopiques du vaisseau lunaire. Il n'est plus qu'à cent mètres. il n'est plus qu'à cinquante. La manoeuvre a vue devient possible Oui, on peut descendre

Ces instants d'émotion, de nombreux eleves astronautes les ont déjà éprouvés maintes fois. Et la scène que nous venons de décrire n'est qu'un de leurs exercices habituels dans ce qu'on appelle un "simu-

Comme vous, ils se lèvent, font leur toilette, s'habillent, déjeunent et vont à l'école. Comme vous, ils trouvent une salle de classe avec des pupitres, un tableau noir et des professeurs plus ou moins exigeants. Mais leur activité extérieure ne s'arrête pas au terrain de sport. Ils vont beaucoup plus loin, plus loin même que les limites de notre planète.

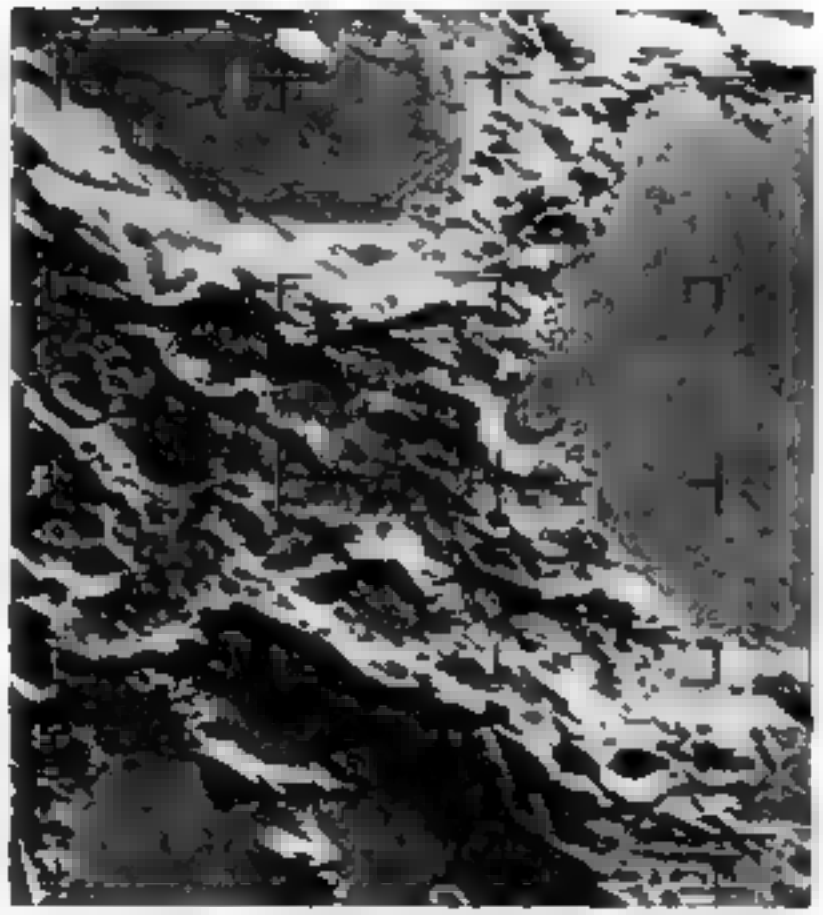

lateur de descente". Un projecteur fait apparaître sur un écran l'image du sol lunaire. Et une étrange machine hérissée de leviers et de câbles se déplace du fond de la pièce vers l'écran, pendant qu'une série de calculateurs enregistrent toutes les phases de la manoeuvre.

L'aventure de l'espace, c'est, dans ses débuts, une série d'essais qui ressemblent à des jeux. Mais c'est aussi une mise en condition physique extrêmement sévère qui doit faire de ces élèves des sortes de supermen ! Le programme qui compte 51 heures par semaine se compose de trois parties : les exercices, les études et les vol réels. Parmi les exercices, signalons trois cours de s u r v i e qui les obligent à vivre dans le désert, dans la jungle ou sur les glaces pour apprendre précisément à survivre dans ces conditions particulières. En effet, si tout va bien, au retour d'un vol spatial, un hélicoptère de récupération est toujours prêt dans la zone prévue pour l'atterrissage. Mais il peut se faire qu'une capsule folle quitte sa trajectoire et aille finir dieu sait où dans le désert, dans la jungle, ou dans les glaces polaires. Et c'est ainsi que les astronautes doivent apprendre à faire cuire un serpent et à le manger, à construire un igloo, à reconnaître les plantes dont le suc est désaltérant, à préparer une soupe d'aiguilles de pin, à utiliser en somme toutes les ressources d'un milieu digne de l'homme primitif, à réinventer, à quelques millénaires de distance, le feu.

L'élève astronaute est donc, si on veut, un mélange de superman et de Robinson Crusoë. Mais il est le premier à refuser ces noms trop romantiques. Il préfère s'appeler John ou Youri ou Konstantin ou Michael et être un homme comme nous avec ses problèmes d'astro-

SUR LA LUNE NOUS

PESERONS 6 FOIS MOINS

A gauche: en 1 Comment on marche sur la Terre. A gauche, en 2: Comment on marchera sur la Lune, les genoux ployés, et le buste penché en avant pour compenser les effets de la diminution de poids. Au centre: Avec le même effort musculaire, on pourra faire sur la Lune des sauts six fois plus hauts que sur la Terre

naute, oui, mais aussi avec sa vie privée, sa famille, sa maison, ses tâches quotidiennes. Voici comment un journaliste américain décrit le début de la journée d'un astronaute du centre spatial de Houston dans le Texas. « Il se lève, il prend son bain, il se rase, puis il sort pour aller à son travail. Comme moi, il a un bureau, une table, des supérieurs plus ou moins exigeants. La seule différence est que son activité n'est pas circonscrite entre quatre murs, elle n'a aucune limite. »

Apres une journée tranquille à Houston, après une conférence, une visite médicale, une séance d'étude, les astronautes s'en vont dans la lune. Oui, car à Houston, on a construit un *coin de lune*, pas plus grand qu'un terrain de football sur lequel, grâce à une machine spéciale, ils arrivent à peser un sixième de leur poids réel et à s'habituer ainsi à marcher comme ils devront le faire sur la Lune (où leur poids sera effectivement réduit à un sixième de ce qu'il est sur la Terre, par suite de la différence de masse entre la Terre et la Lune).

Après ça, il y a les appareils de "torture". C'est comme ça qu'ils appellent une série de simulateurs qui provoquent l'apparition réelle des troubles qu'ils éprouveront au cours du voyage spatial. Une des machines les plus redoutées est celle qu'on appelle "centrifuge", une sorte de bras en charpente métallique au bout duquel est attachée une espèce de gondole. Le bras tourne et l'accélération est telle que l'on passe en 7 secondes de la vitesse zéro à celle de 275 km/h. L'accélération supportée est donc formidable, supérieure même à celle que les astronautes auront à subir au moment du depart de la fusée.

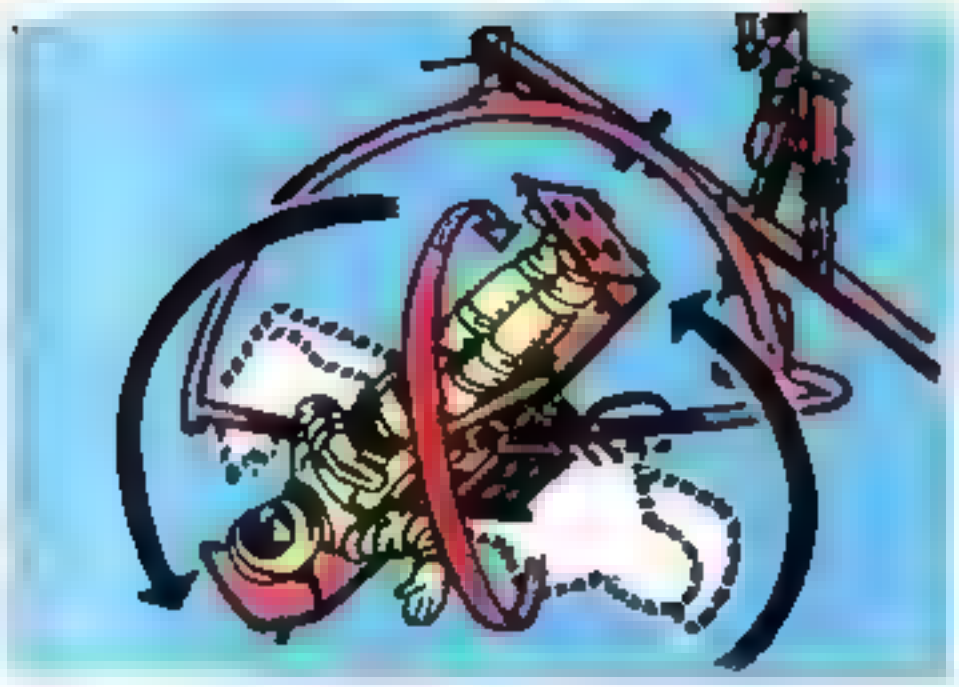

Simulateur à cardan sur trois axes. L'astronaute y apprend à modifier sa position avec des gants munis de réacteurs.

Elle peut aller jusqu'à 40 G, ce qui signifie que le poids de l'astronaute se trouvera multiplié par 40 (un homme de 75 kg pèsera donc trois tonnes).

Une autre machine vraiment infernale est la "chambre de sollicitations" qui soumet les astronautes à une série d'épreuves telles que celles qui seront provoquées soit par le départ de la fusée, soit par le retour de la capsule dans l'atmosphère. Et cela se traduit par des bruits insoutenables, des vibrations, des variations de pression, une température très élevée, et la présence de gaz nocifs.

Il y a encore les chambres à vide qui simulent la situation de l'homme sorti de sa capsule et évoluant dans l'espace. Les diverses radiations y sont également provoquées. Puis les machines de "rendez-vous" qui doivent exercer les astronautes à faire rencontrer leurs véhicules dans l'espace et les réu-

Le phénomène de l'apesanteur peut être reproduit pendant quelques instants dans un avion à grande capacité décrivant une certaine courbe parabolique Alors, les astronautes flottent dans la carlingue

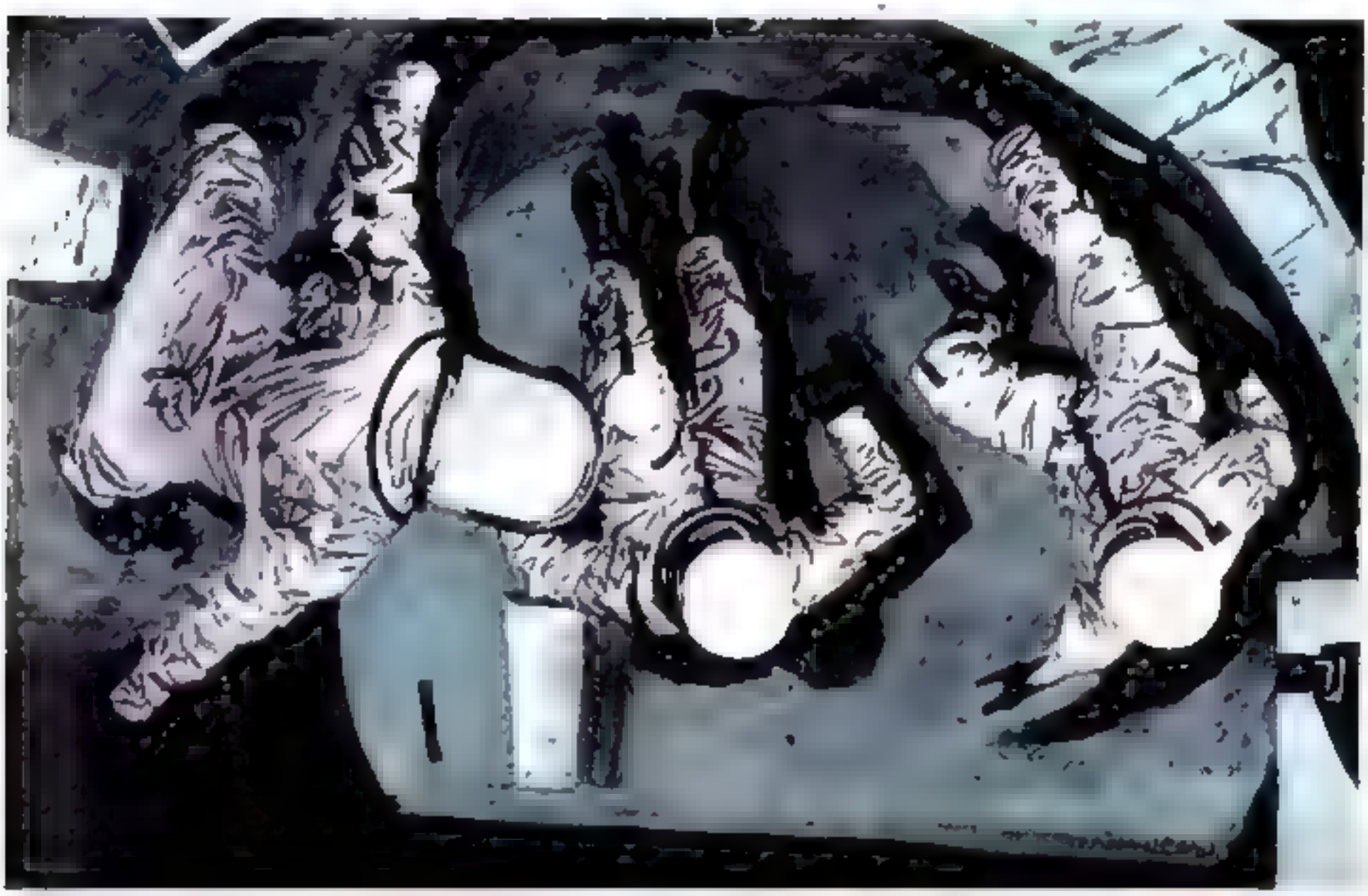

L'ECOLE DES SUPERMEN

nir. Il y a les machines anti-orientation où les hommes à qui on a fait perdre artificiellement le sens de l'équilibre doivent le retrouver et récupérer la bonne position en utilisant des gants spéciaux munis de petits réacteurs.

Et puis, il y a les vols réels sur avions supersoniques ou sur hélicoptères, et ceux sur des gros avions cargos dont la coque de grande capacité permet d'expérimenter pendant quelques instants l'apesanteur au moyen d'une courbe parabolique décrite par l'appareil. (L'apesanteur peut s'expérimenter aussi simplement en nageant sous l'eau). En somme, ils en voient de toutes les couleurs. Et puis, il y a d'autres journées où ils s'en vont gentiment à leurs cours d'astronomie, de physique, de mathématiques, de géologie, de médecine. Et c'est à ce moment que les supermen redeviennent de petits garçons et se livrent en toute détente aux mêmes farces et aux mêmes chahuts.

F I N

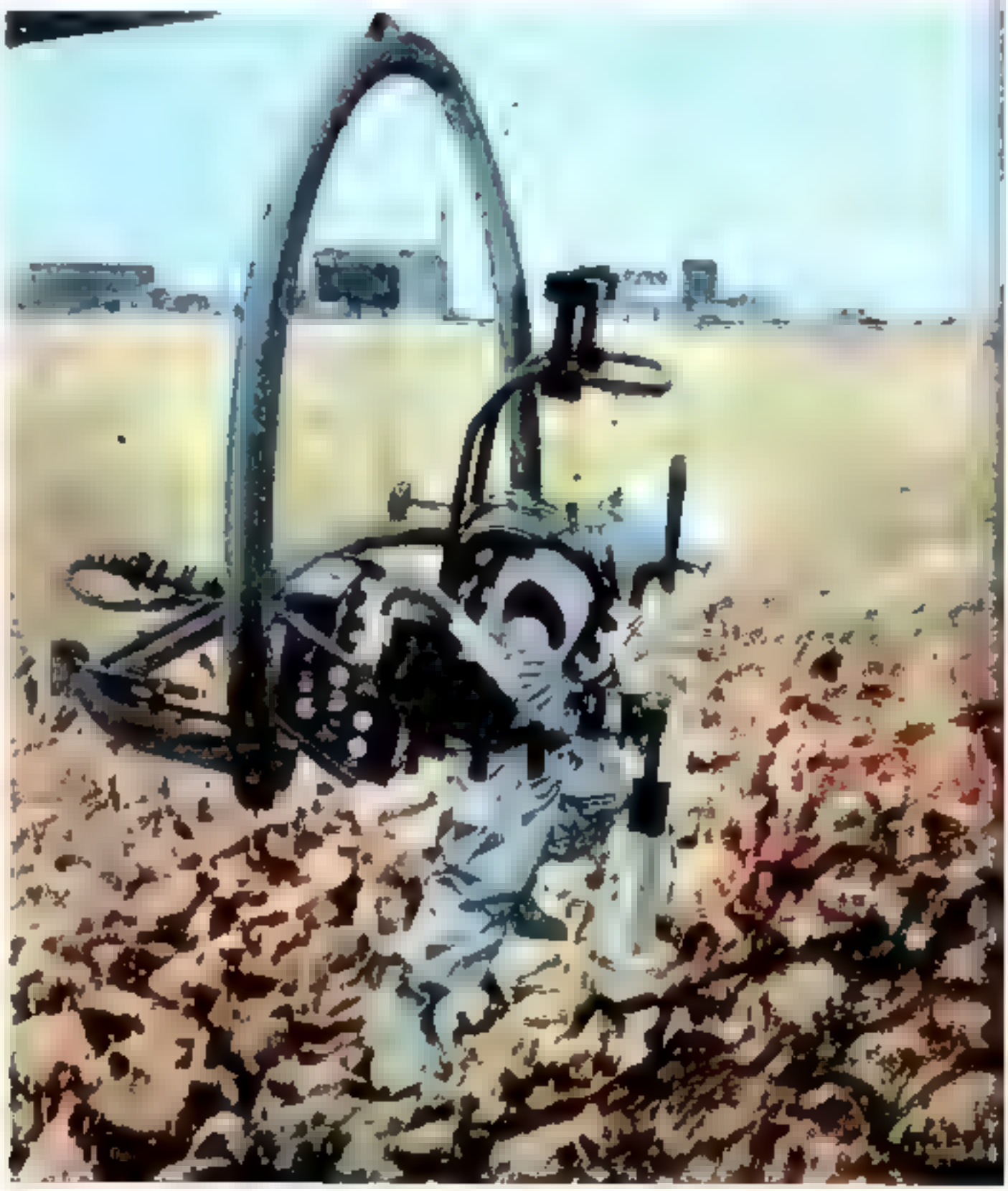

Au centre de Houston, dans le Texas, on a construit avec du ciment et des cailloux un échantillon de terrain lunaire. Un simulateur d'absence de gravité soutient l'astronaute qui apprend ainsi à marcher allégé.

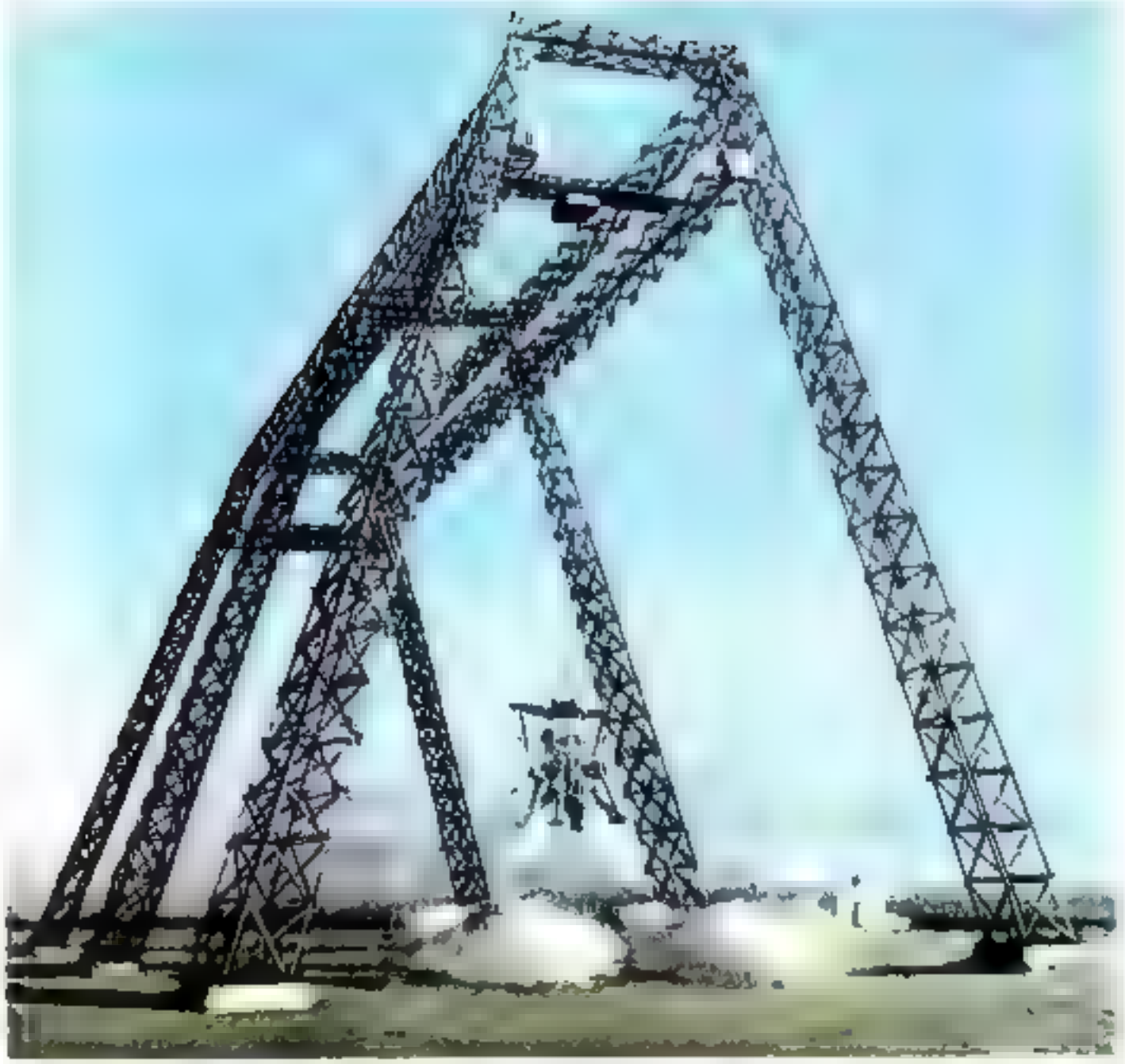

Sous cet echafaudage metallique, un modèle de véhicule de debarquement sur la Lune peut se mouvoir dans tous les sens.

Voici l'automobile lunaire proposee par un constructeur americain

1 *Appareil pour les releves optiques*
2 *Caisse contenant les instruments de bord*
3. *Radar*
4. *Siège mobile*
5 *Batteries d'alimentation*
6 *Bouteille à oxygène*

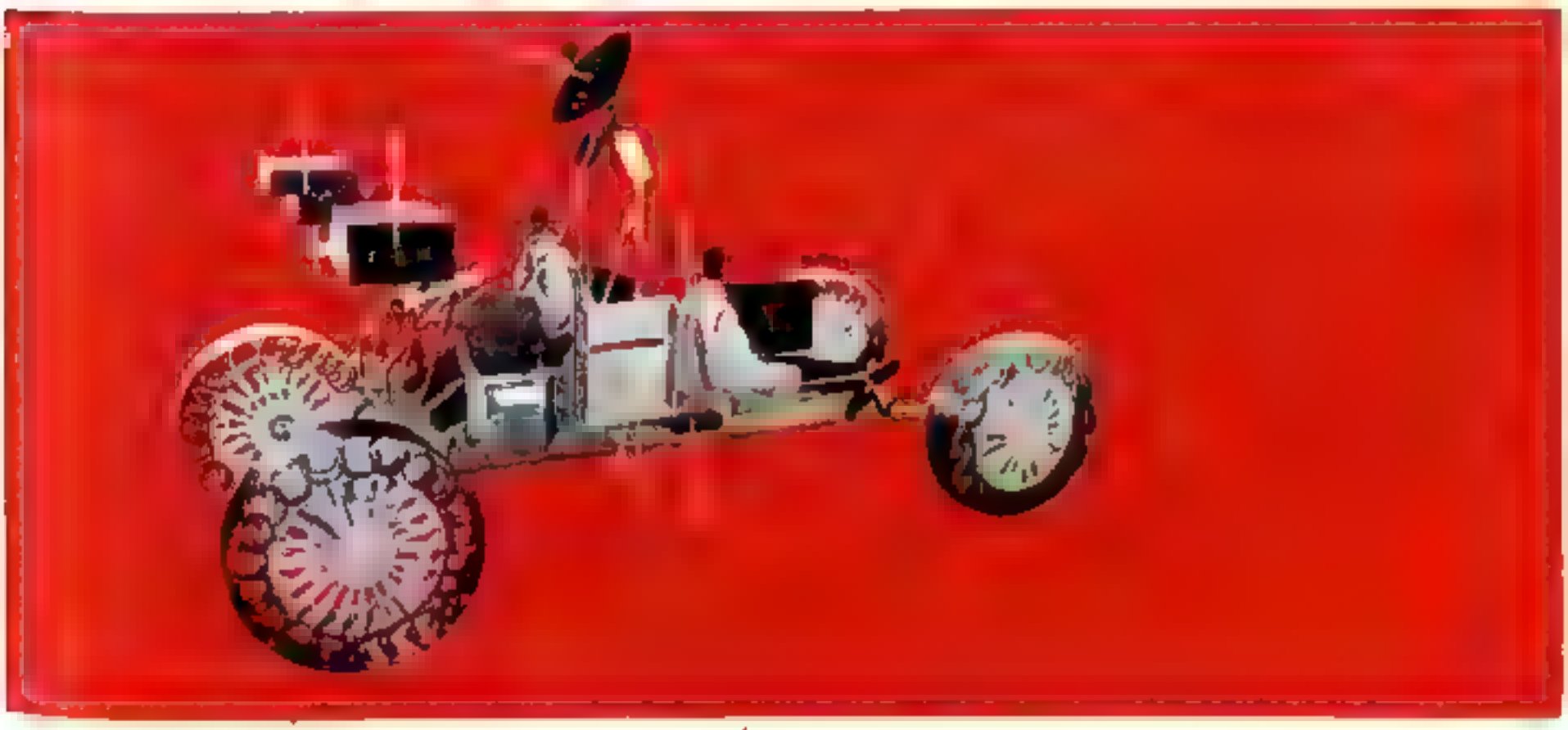

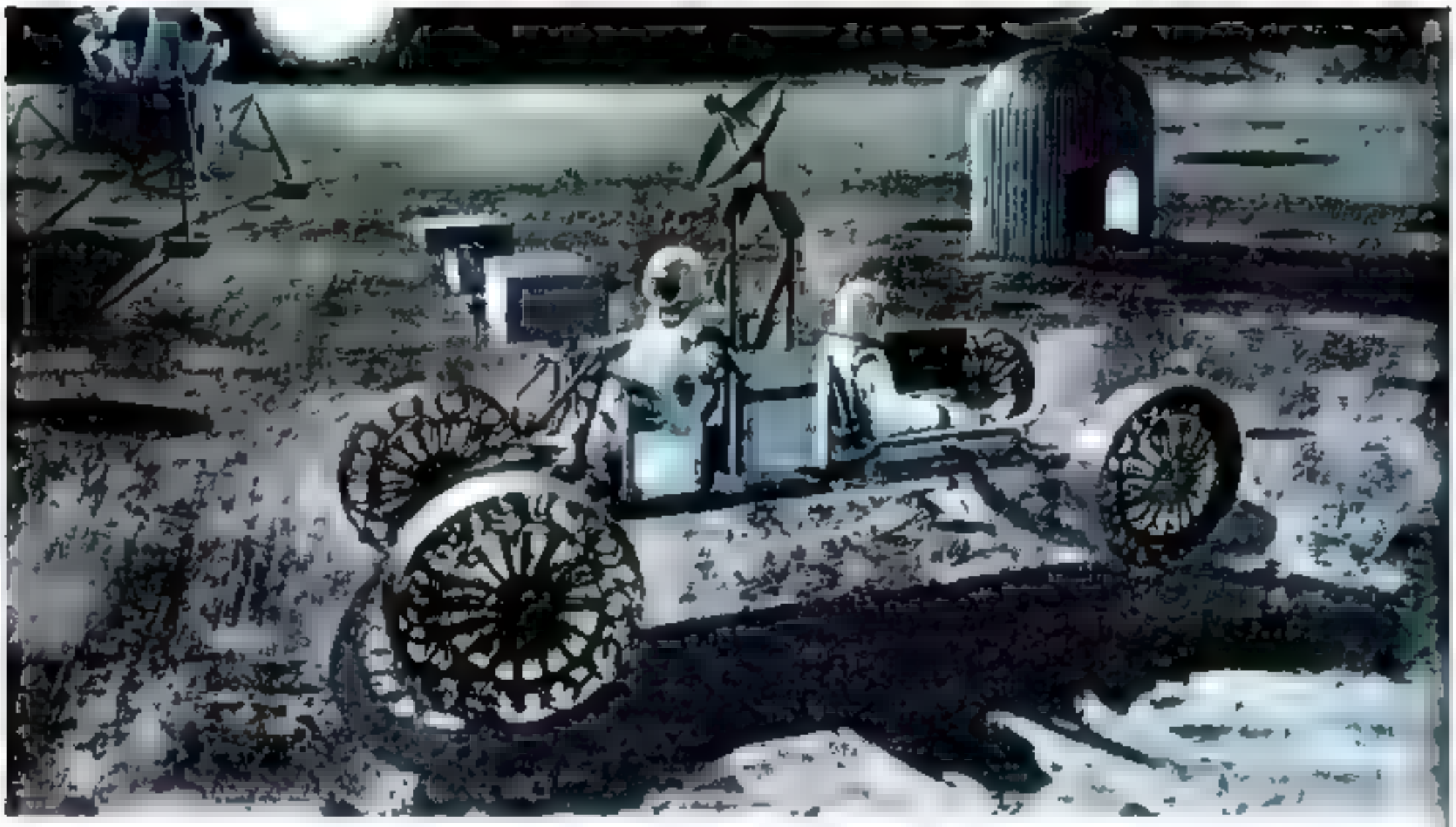

L'ECOLE DES SUPERMEN.

Dans ce paysage lunaire, nous avons représenté quelques uns des éléments qui assureront la mobilité de l'homme sur notre satellite. A gauche, le véhicule de débarquement dont la partie supérieure servira à repartir. Puis, l'auto lunaire de la figure 6, ici en action. Enfin, à droite, cette étrange coupole est un abri individuel gonflable.

COURRIER DES LECTEURS.

Dans ce numéro 1, ce qui m'a particulièrement plu, ce sont les transformations des héros, qu'ils soient flambant, Invisible, élastique ou chose. La recréation de NORRIN RADD en SURFER D'ARGENT était vraiment étincelante, gigantesque, explosive. On aurait cru être en train de voir la création de quelqu'un s'opérer sous nos yeux. De plus, les histoires de FANTASK tiennent debout et sont bien expliquées. Ce n'est pas comme certains illustrés qui vous donnent une explication "par-dessus la jambe" et vous laissent réfléchir sans résultat, car j'aime comprendre ce que je lis. Les héros de FANTASK sont comme sortis du subconscient de Stan Lee, d'après le vieux rêve de tous les humains qui est de posséder des pouvoirs surréels et de s'en servir pour le bien.

(PH. DRICI - LE HAVRE)

A notre époque en pleine évolution dans les domaines spatiaux, les lecteurs de bandes dessinées recherchent la science-fiction pour satisfaire un énorme besoin naturel de curiosité. FANTASK est une réussite en tout point... Les bandes dessinées en couleurs sont rares, donc recherchées. L'insolite, le mystère, le suspense se trouvent réunis dans ce livre... Ces personnages surhumains créés par Stan Lee sont sensationnels. Les histoires habituelles sont fades. Pourquoi? Car elles ne répondent pas au goût du jour qui est les mystères impénétrables du cosmos... Vives félicitations aux Editions LUG qui ont su comprendre le besoin de mystère que les jeunes recherchent dans ce monde merveilleux qu'est la Bande Dessinée!

(M. DESDOUETS - COLOMBES)

Nous terminons par ces trois lettres. Leurs auteurs ne posent pas de questions mais ils ont su exprimer ce que nous ont écrit la plupart de nos merveilleux Fans! Merci à tous!

CONSEIL DE L'EDITEUR: On s'arrache FANTASK ! Votre marchand de Journaux risque d'être dévalisé. Alors ACHETEZ FANTASK DES SA PARUTION !

LE TANDEM DE L'ESPACE

Quelque part dans l'espace, il y aura dans quelques années une station habitée. Quelques dizaines de milliers de kilomètres plus loin, il y en aura une autre, et puis d'autres encore. Les astronautes y séjourneront pendant des périodes plus ou moins longues, et les liaisons avec les bases terrestres, ou entre les stations, seront assurées par des avions spatiaux du type représenté par notre illustration. Il s'agit d'un appareil qui reçoit la poussée initiale par une fusée, et qui peut ensuite, grâce aux moyens de propulsion du bord, atteindre des vitesses de l'ordre de 30 000 km/h, passer d'une orbite à une autre, s'ancrer aux stations spatiales pour la relève des astronautes, et rentrer dans l'atmosphère terrestre pour aller se poser dans n'importe quel aéroport

L'appareil, muni d'ailes repliables (1) est équipé d'un moteur-fusée pour les grandes vitesses (2) et d'un réacteur (3) pour les vitesses d'atterrissage. Le reste de la place est occupé par des réservoirs de fluorine et d'hydrogène pour le moteur-fusée, (4) et de carburant traditionnel pour le réacteur (5). Dans le cône avant sont logés, outre la roue du train avant, les divers appareils de contrôle électronique connus sous le nom de "boîte noire". Les sièges des deux astronautes sont placés l'un derrière l'autre

NOTRE NOUVEL AGE

LES ENNEMIS LES PLUS REDOUTABLES DE L'HOMME SONT LES ÊTRES LES PLUS MINUSCULES LES DIVERS TYPES DE VIRUS ET DE BACTÉRIES.

AU COURS DE L'HISTOIRE, DES VOYAGEURS PORTEURS DE GERMES _ HOMMES OU ANIMAUX _ ONT PROPAGÉ ÉPIDÉMIES ET PESTES.

LE CORPS HUMAIN FOURMILLE DE MICROBES AUXQUELS IL S'EST ACCOUTUMÉ. ON ESSAYE DE LUTTER CONTRE LA PROPAGATION DES ESPÈCES LES PLUS NUISIBLES PAR LES MISES EN QUARANTAINE.

ÊTES-VOUS VACCINÉ CONTRE LA POLIO?

LES PASSAGERS SONT PRIÉS DE NE PAS QUITTER L'AVION SANS L'AUTORISATION DE L'OFFICIER DE SANTÉ

ANIMAUX EN QUARANTAI

MAIS LES BACTÈRIES ONT LA VIE DURE ! ELLES PEUVENT SUBSISTER LONGTEMPS DANS LE VIDE ET SUPPORTENT DES TEMPÉRATURES TRÈS BASSES. IL EST POSSIBLE QUE CETTE FORME DE VIE EXISTE SUR MARS, VÉNUS ET PEUT-ÊTRE MÊME SUR LA LUNE

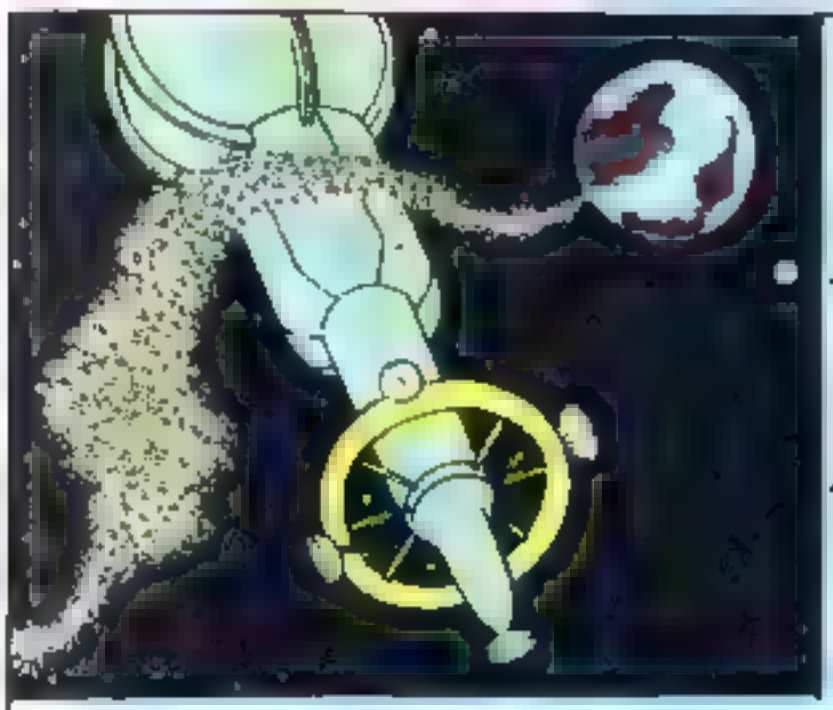

LES FUSÉES SPATIALES PEUVENT CONTAMINER D'AUTRES PLANÈTES AVEC NOS MICROBES. ET, À L'OCCASION D'UN VOYAGE INTERPLANÉTAIRE, NOUS POUVONS RAMENER AVEC NOUS DES ORGANISMES NOUVEAUX ET PEUT-ÊTRE MORTELS CAPABLES DE DÉCIMER LA POPULATION DE LA TERRE.

AUSSI BIEN, LES EXOBIOLOGISTES AMÉRICAINS ET RUSSES SONT-ILS D'ACCORD POUR AFFIRMER LA NÉCESSITÉ DE STÉRÉLISER TOUT ENGIN DESTINÉ À DÉBARQUER QUELQUE PART DANS LE SYSTÈME SOLAIRE.

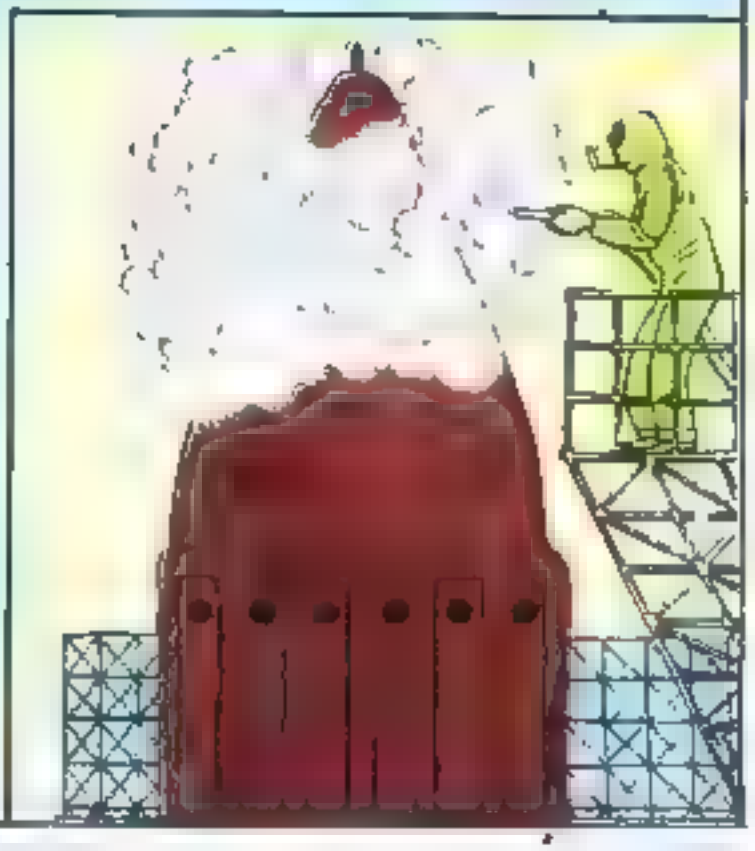

SI LA LUNE EST RÉELLEMENT STÉRILE, ELLE POURRA SERVIR DE STATION DE QUARANTAINE ENTRE LA TERRE ET SES VOISINS PLANÉTAIRES.

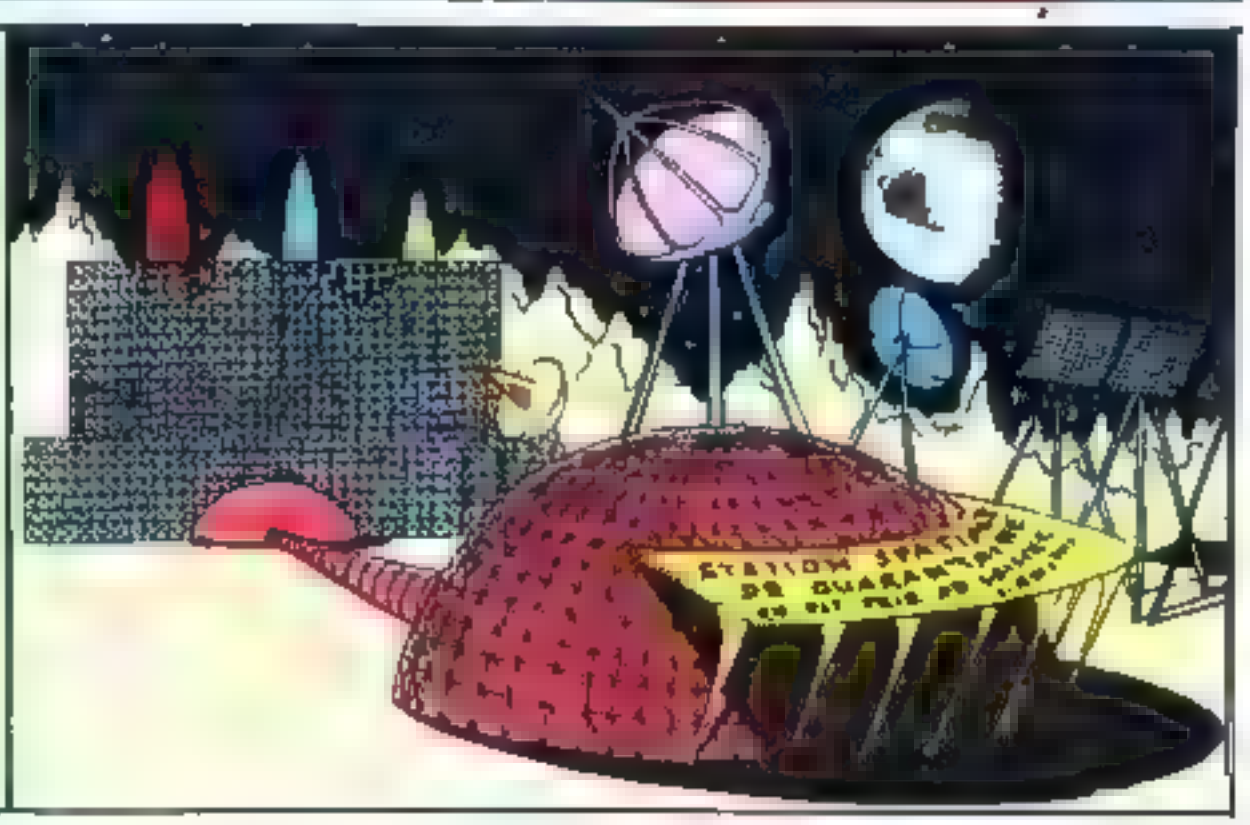

scenario de STAN LEE
dessins de JOHN BUSCEMA

LE SURFER D'ARGENT

3e ÉPISODE

LE BON LA DUPE et le SCELERAT

J'EN AI ASSEZ ! LE DESTIN DE LOKI NE POURRA S'ACCOMPLIR... TANT QUE VIVRA LE *DIEU DU TONNERRE !*

C'EST POURQUOI LE CRÂNE THOR DOIT *MOURIR !*

MAIS J'AI TROP SOUVENT ESSAYÉ ET ÉCHOUÉ !... CETTE FOIS-CI.. UN AUTRE RECEVRA LES BLESSURES.. PENDANT QUE *MOI* JE TRIOMPHERAI !

PLACE, LAQUAIS ! TON MAÎTRE SE REND À LA *CAVERNE DES OMBRES !*

QUAND LOKI PARLE.. TOUS OBÉISSENT !

C'EST ICI QUE JE TROUVERAI CELUI QUI POSSÈDE ASSEZ DE *POUVOIRS*... *POUR ME DÉBARRASSER DE MON FRÈRE !*

IL ME FAUT UN PHILTRE QUE *SEULE* LA PUISSANCE DES *TÉNÉBRES* PEUT, ÉLABORER

UN *PHILTRE* QUI PUISSE ANÉANTIR LE *TEMPS* ET LA *DISTANCE*!

POUR LIBÉRER L'ESSENCE MYSTIQUE DE *LOKI* LE DIEU DU MAL!

ET MAINTENANT, DÉLIVRÉ DE L'*ESPACE* ET DU *TEMPS*, JE VAIS PARCOURIR LE *COSMOS* ILLIMITÉ AFIN DE TROUVER CELUI QUE JE CHERCHE

QUEL EST CET OBJET ÉTINCELANT DANS L'ESPACE? *UNE FORME HUMAINE*!...

C'EST LA PREMIÈRE FOIS QUE JE LA VOIS!

3

IL SE JETTE COMME UN *FOU* CONTRE UNE *BARRIÈRE INVISIBLE* ! IL EST MOINS PUISSANT QU'UN DIEU... MAIS IL *SURPASSE* TOUS LES MORTELS !

AI-JE TROUVÉ CELUI QUI *TUERA* LE DIEU DU TONNERRE ?

JE DOIS LIRE DANS SON *PASSÉ* POUR *SAVOIR* DE QUI IL TIENT TOUS SES *POUVOIRS* ?!

TOUT S'ÉCLAIRCIT ! IL EST DEVENU LE *HÉRAUT* DE *GALACTUS* AFIN DE SAUVER SA PLANÈTE !

COMME IL A ÉTÉ *NOBLE*... *COURAGEUX*... ET INVOLONTAIREMENT *STUPIDE* !

GALACTUS A TRANSFORMÉ NORRIN RADD EN *SURFER D'ARGENT* !

ET CELUI CI... QUOIQUE DOUÉ D'UN PRODIGIEUX *POUVOIR COSMIQUE* !

... A DÛ ABANDONNER POUR TOUJOURS LE *SEUL* ÊTRE QU'IL *AIMAIT* !

IL A OSÉ SE *REBELLER* CONTRE SON MAÎTRE ! VOILÀ *POURQUOI* GALACTUS L'A EMPRISONNÉ SUR LA *TERRE* !

J'EN SAIS ASSEZ ! SI JE LUI PROMETS DE LE RAMENER VERS CELLE QU'IL AIME... IL M'OBÉIRA AVEUGLÉMENT !

JE TIENDRAI PAROLE... MAIS IL LUI FAUDRA VAINCRE *THOR*, LE FILS D'*ODIN* !...

ET MAINTENANT REPRENONS MA FORME *DIVINE* !

ALLONS *DÉFIER* THOR LE GRAND !

LA *DUPERIE* FERA DE L'EX HÉRAUT DE GALACTUS.. *L'INSTRUMENT* ! DU RUSÉ LOKI !

5

PEU APRÈS, LOKI ARRIVE DEVANT LE PALAIS DU DIEU DU TONNERRE.

PAR ODIN! QUEL EST CET OURAGAN?

C'EST LOKI... PRESSÉ D'ACCOMPLIR UN NOUVEAU MÉFAIT!

MESURE TES PAROLES, HOGUN! LE DIEU DU TONNERRE N'EST PAS LÀ POUR TE PROTÉGER!

ET BIENTÔT IL DISPARAÎTRA POUR TOUJOURS! CAR LOKI A ENFIN TROUVÉ LE MOYEN DE LE VAINCRE!

LE DIEU DU TONNERRE EST EN DANGER! COURONS LE PRÉVENIR!

QUELQUES SECONDES PLUS TARD..

PRENDS GARDE, FILS D'ODIN! LOKI A JURÉ TA MORT!

PARLEZ, MES AMIS!

C'EST LA VÉRITÉ, NOBLE PRINCE!

6

LOKI EST *HABILE* ET *RUSÉ*... IL NE T'AURAIT PAS PRÉVENU S'IL N'ÉTAIT SÛR DE *RÉUSSIR*!

SIF A RAISON! *AUX ARMES*, MON SEIGNEUR! IL FAUT NOUS *PRÉPARER*!

EST-CE QUE *THOR* DEVRAIT TREMBLER DEVANT *LOKI*? *JE RÉPONDS NON*!

LE TEMPS DES DISCOURS EST *PASSÉ*!

LOKI VEUT LA GUERRE... IL L'AURA!

MON DEMI-FRÈRE RÉAGIT EXACTEMENT COMME JE L'AVAIS *PRÉVU*... IL EST *PERDU*!

MAIS MAÎTRE... UN ENNEMI *PRÉVENU* EST UN ENNEMI *ARMÉ*!

TAIS-TOI IMBÉCILE! CONNAIS-TU LE DIABOLIQUE PLAN DE LOKI??...

LE *DÉCOR* EST PLANTÉ... LE DRAME VA *COMMENCER*! ET MAINTENANT..

...*ALLONS* TROUVER LE *SURFER D'ARGENT*!

CEPENDANT, DANS UN AUTRE MONDE... TRÈS LOIN D'ASGARD...

J'AI ENFIN TROUVÉ LA PAIX ET LA TRANQUILLITÉ PARMI LES CRÉATURES LES PLUS PUISSANTES ET LES PLUS SAUVAGES DE LA TERRE!

CONTRAIREMENT AUX HUMAINS QUI VOUS APPELLENT BÊTES, IL N'Y A NI VIOLENCE, NI AVARICE, NI HAINE DANS VOTRE CŒUR!

..PRISONNIER DE CRAINTES SANS NOM!

TANDIS QUE L'HOMME QUI EST LE MAÎTRE DE LA TERRE, EST ÉTRANGER À LA PAIX...

8

ET MOI, JE SUIS PRIS AU PIÈGE DANS CE MONDE DE FOLIE, D'OÙ LA SAGESSE A ÉTÉ BANNIE ET OÙ TRIOMPHE LA VIOLENCE!

LE SURFER D'ARGENT ABANDONNE L'HUMANITÉ À SON DESTIN... POUR VIVRE PARMI LES BÊTES!

SURFER D'ARGENT! JE T'AI ENFIN TROUVÉ!

QUI M'APPELLE?

COURBE LA TÊTE ET QUE TON CŒUR SE REMPLISSE DE CRAINTE, CAR LOKI FILS D'ODIN ET IMMORTEL D'ASGARD EST DEVANT TOI!

LOKI... QUE LE DESTIN T'ORDONNE DE SERVIR!

MA CONSCIENCE EST MON SEUL MAÎTRE!

FOU! QUE PEUX-TU FAIRE CONTRE LA VOLONTÉ DE LOKI?

CAR JE OBTIENS LE POUVOIR D'UN DIEU!

RELÈVE-TOI ET COMBATS AFIN QUE JE PUISSE JUGER TON COURAGE!

TU ES FOU, HOMME D'ASGARD! AUSSI FOU QUE LES TERRIENS!

SILENCE! D'UN GESTE LOKI PEUT TE TUER!

EH BIEN FRIS-LE! QU'IMPORTE LA VIE... DANS UN MONDE INSENSÉ!

JE SAIS DÉJÀ QU'IL NE CRAINT PAS LA MORT... MAIS SAURA-T-IL LUTTER?

HALTE! JE T'ORDONNE DE RESTER!

BIEN QUE TU N'AIES PAS LE GOÛT DE TE BATTRE...

LA VOLONTÉ DE LOKI DOIT S'ACCOMPLIR !

TU N'ATTEINDRAS PAS TON SURF ! CAR JE VEUX SAVOIR SI TU PEUX VOLER SANS LUI !

AINSI LE POUVOIR APPARTIENT AU SURF ET NON AU SURFER D'ARGENT !

JE ME SUIS TROMPÉ !

TU N'ES PAS CELUI QUE JE CHERCHE !

JE DOIS TROUVER QUELQU'UN D'AUTRE... PARMI LES HUMAINS !

ET SI J'ÉCHOUE, L'HUMANITÉ TOUTE ENTIÈRE PAIERA !

NON ! IL NE FAUT PAS ! IL EST CAPABLE D'ANÉANTIR LA PLANÈTE !

11

C'EST BIEN CE QUE J'ESPÉRAIS ! LE SURFER ME SUIT...

LE RUSÉ LOKI A GAGNÉ.

IL NE SE BAT QUE POUR SERVIR UNE CAUSE !

LOKI LA LUI FOURNIRA !

D'UN GESTE, L'ASGARDIEN A DÉTRUIT CET IMMEUBLE !

IL FAUT L'ARRÊTER ! ET MOI SEUL PEUX LE FAIRE !

ASSEZ ! LAISSE CES PAUVRES HOMMES EN PAIX... ET BATS-TOI CONTRE MOI !

JAMAIS ! TU ES INDIGNE DE LOKI !

CEPENDANT, DANS LES RUES DE LA VILLE, LA PANIQUE GRANDIT...

C'EST ENCORE LE SURFER! LUI... ET UN AUTRE FOU RAVAGENT LA VILLE!

APPELEZ L'ARMÉE!

ARRÊTEZ LES!

L'AUTRE A RÉUSSI À L'ATTRAPER!

ET MAINTENANT... LA DERNIÈRE ÉPREUVE!

VOYONS SI TU PEUX SUPPORTER LA TERRIBLE ATTAQUE D'UN DIEU!

RIEN NE PEUT ATTEINDRE CELUI QUI CHEVAUCHE LES MÉTÉORES ET QUI A CONNU LA CHALEUR DE MILLIERS DE SOLEILS!

BAH! UN SEUL COUP A SUFFI POUR T'ABATTRE! MAIS TA PEAU D'ARGENT T'A PROTÉGÉ... TU ES INDEMNE!

TU PRÉTENDS ÊTRE L'ÉGAL DES DIEUX... EH BIEN... PROUVE-LE!

13

APPRENDS QUE JE SUIS LE FRÈRE DU DIEU DU TONNERRE !...

.. ET QUE LE SANG ROYAL D'ODIN COULE DANS MES VEINES !

TES BRAS NE PEUVENT ME FAIRE FLIER.. CESSE TES VANTARDISES INUTILES !

TU OSES TE MOQUER DES MENACES DE LOKI ???..

CELUI QUI NE CRAINT RIEN, PEUT TOUT OSER !

C'EST IMPENSABLE ! UN MORTEL NE PEUT RIVALISER AVEC MA FORCE DIVINE !

QUOIQUE MORTEL... J'AI EN MOI LA PUISSANCE DU COSMOS !

J'IGNORE POURQUOI NOUS COMBATTONS... MAIS TANT QU'IL VIVRA LE SURFER NE CÉDERA PAS!

ASSEZ!

LOKI A TROUVÉ CELUI QU'IL CHERCHE!

MAINTENANT QUE TU AS TRIOMPHÉ DE L'ÉPREUVE IL FAUT QUE TU SACHES LA VÉRITÉ!

ASGARD A BESOIN DE TOI!

POURQUOI DE MOI?!

LE MONDE EST CONDAMNÉ SI ASGARD TOMBE... ET TOI SEUL PEUX LA SAUVER!... TU ES ÉTRANGER... PERSONNE NE TE SOUPÇONNERA!

ASSEZ! QUE M'IMPORTE... PUISQUE JE SUIS CONDAMNÉ À RESTER SUR LA TERRE!

MAIS LOKI PEUT TE DÉLIVRER!

AUCUNE BARRIÈRE NE PEUT NOUS EMPÊCHER DE GAGNER ASGARD!

ALLONS, PARLE... JE T'ÉCOUTE!

15

DEPUIS DES SIÈCLES LE ROYAUME DES DIEUX VIVAIT EN PAIX ! MAIS MAINTENANT IL EST MENACÉ !

QUI DONC OSE ?

LE *SEUL* QUI EN A LE *POUVOIR* ET LA *VOLONTÉ* !.. IL EST EN TRAIN DE RASSEMBLER UNE *ARMÉE*, AFIN D'ATTAQUER *ODIN* LE PÈRE IMPÉRIAL FAIS LE *VIDE* DANS TON ESPRIT ET TU *VERRAS*...

VOICI LE COUPABLE.. MON MAUDIT *FRÈRE*... *THOR*, LE DIEU DU TONNERRE !

TRIOMPHERA-T-IL... ALORS QUE TOUTE LA *CRÉATION* EST CONDAMNÉE !

MAINTENANT QUE TU AS VU, QUELLE EST TA RÉPONSE ?

MA VIE A PEU D'IMPORTANCE... CONDUIS-MOI À ASGARD!

JE LE SAVAIS... LA VUE DE THOR RASSEMBLANT SES ARMÉES...

...L'A CONVAINCU! COMMENT SOUPÇONNERAIT-IL QUE MON FRÈRE NE CHERCHE QU'À SE DÉFENDRE CONTRE MOI!

SI JE RÉUSSIS... POURRAI-JE RETOURNER VERS CELLE QUE J'AIME ?

JE TE LE PROMETS... EN ROUTE! LA GRANDE AVENTURE NOUS ATTEND!

FERME LES YEUX..

..MAINTENANT, OUVRE LES!

VOICI LE ROYAUME ÉTERNEL!

TU AS RÉUSSI!

TU AS FRANCHI LA BARRIÈRE DE GALACTUS!

17

AUCUNE BARRIÈRE NE PEUT ARRÊTER UN DIEU! JE NE PEUX T'ACCOMPAGNER PLUS LOIN... VA... PERSONNE NE SOUPÇONNERA...

NE SOUPÇONNERA QUOI?

QUE TA MISSION EST DE VAINCRE THOR! ADIEU!

UN SEUL GESTE ET... IL A DISPARU!

HALTE ÉTRANGER!

DIS-MOI QUI TU ES... CAR JE SUIS LE GARDIEN DES PORTES D'OR!

JE SUIS LE SURFER D'ARGENT! JE VEUX VOIR THOR LE GRAND!

TU ES SEUL ET SANS ARMES... LE DIEU DU TONNERRE N'A RIEN À CRAINDRE DE TOI! TU PEUX PASSER!

MA MISSION VA COMMENCER – MOI... CONTRE UN DIEU!

PLUS TARD, DANS LE REPAIRE DE LOKI...

QUE FAIT MON INNOCENT *ÉMISSAIRE* ?

IL A PÉNÉTRÉ DANS ASGARD, MAÎTRE, TON PLAN EST *PARFAIT* !

TAIS-TOI ! JE N'AI QUE FAIRE DE TES LOUANGES !

JE DOIS RÉFLÉCHIR À LA *SUITE* DE MON PLAN !

LE *SURFER* LUI-MÊME NE CONNAÎT PAS L'ÉTENDUE DES *POUVOIRS* QU'IL POSSÈDE ! IL FAUT QU'IL LES UTILISE POUR *ÉCRASER* LE DIEU DU TONNERRE !

CEPENDANT, DEVANT LE PALAIS DE THOR.

JE DEMANDE *AUDIENCE* AU *FILS* D'ODIN !

ATTENDS, *ÉTRANGER* !

ÉCOUTEZ-MOI... IMMORTELS D'ASGARD... UN ÉTRANGER DEMANDE AUDIENCE !... QUE DOIS-JE RÉPONDRE?

UN ÉTRANGER... À ASGARD?

FAIS-LE ENTRER!

IL SE FAIT APPELER LE SURFER D'ARGENT!

ET C'EST À THOR SEUL QU'IL VEUT PARLER!

IL A L'AIR TRISTE ET EMBARRASSÉ!

QU'IL APPROCHE... ET QU'IL SOIT, NOTRE HÔTE!

20

JE NE VIENS PAS EN *HÔTE*, MAIS EN *ACCUSATEUR*... ET JE DÉFIE *THOR* LE GRAND!

PAR LE SANG D'*ODIN*! AS-TU PERDU LA *RAISON*?

SI TU *REFUSES*, LE MONDE ENTIER SAURA QUE *THOR* EST UN *LÂCHE*!

PERSONNE NE PARLERA AINSI À *THOR* TANT QUE VIVRA *FANDRAL*!

ET *HOGUN*!

ET VOLSTAG *BONDIT* DANS LA MÊLÉE PLUS RAPIDE QUE LE VENT!

ESPÈCE D'ÉLÉPHANT MALADROIT!

MORTEL, *RETIRE* TES PAROLES... OU AFFRONTE L'ÉPÉE DE *FANDRAL*!

POUR COMBATTRE *THOR*, IL TE FAUDRA PASSER SUR LE CORPS D'*HOGUN*!

21

SILENCE!

THOR N'A BESOIN DE PERSONNE!

PARDONNE-NOUS, NOBLE PRINCE! RENGAINEZ VOS ÉPÉES.. IL EST *SEUL* CONTRE NOUS *TOUS!*

THOR N'A *JAMAIS* REFUSÉ DE RELEVER UN DÉFI... MAIS CE N'EST NI LE MOMENT, NI L'ENDROIT!.. PRENDS PLACE À NOTRE TABLE.. JE T'ÉCOUTERAI APRÈS!

SI CET HOMME EST *MAUVAIS*... COMMENT EXPLIQUER LA FIDÉLITÉ DE SES SOLDATS? MAIS J'AI DONNÉ MA PAROLE À LOKI!

CET HOMME EST *ÉTRANGE*... MAIS *PATIENCE*... BIENTÔT TOUT S'ÉCLAIRCIRA!

LE TOURNOI COMMENCE!

SALUEZ LES CHAMPIONS DU ROYAUME!

COMMENÇONS PAR LA LUTTE!

22

AUSSITÔT LES TROMPES RETENTISSENT.

CE SABRE ÉTINCELANT RÉCOMPENSERA LE VAINQUEUR !

BOUM BOUM BOUM

FINISSONS-EN VITE. CET ÉTRANGER M'INQUIÈTE !

C'EST LE MOMENT ! JE DOIS DE NOUVEAU REVÊTIR MA FORME ASTRALE AFIN DE PRÉCIPITER LA CHUTE DU DIEU DU TONNERRE !

DÉPÊCHEZ-VOUS ET QU'ENFIN COMMENCE LE VÉRITABLE COMBAT !

SEMONS LE DOUTE DANS L'ESPRIT DE MON ENVOYÉ !

JE ME SENS TOUT À COUP ENTOURÉ DE FORCES MALÉFIQUES !..

ATTAQUER ?... MAIS COMMENT ?.. SOUS QUEL PRÉTEXTE ?? 23

LE SAUVAGE TOURNOI SE POURSUIT, JUSQU'À CE QU'IL NE RESTE PLUS QUE DEUX LUTTEURS...

TON GENOU A TOUCHÉ LE SOL !. J'AI GAGNÉ !...

JE ME REND$!

APPROCHE ET REÇOIS DES MAINS DE THOR, LE PRIX DE TA VICTOIRE !

MON CŒUR EST ENVAHI DE SOMBRES PRESSENTIMENTS !

MAIS LE SOMBRE LOKI VEILLE...

ATTENDS !... OBÉIS À LOKI, LE DIEU DU MAL ! TIRE TON ÉPÉE !.. LANCE-LA DROIT SUR L'ÉTRANGER ÉTINCELANT !

ET CRIE...

PAR THOR... MORT AU SURFER D'ARGENT !

C'EST THOR QUI LUI A DONNÉ CET ORDRE... LOKI AVAIT RAISON ! MAIS AUCUNE ÉPÉE NE PEUT SURPRENDRE CELUI QUI SAIT ESQUIVER LES COMÈTES !

ENFIN ! LES MASQUES SONT TOMBÉS... DÉCOUVRANT VOS VÉRITABLES VISAGES !

JE NE COMPRENDS PAS CE QUI S'EST PASSÉ !

GLADIATEUR !! QUELLE FOLIE T'A POUSSÉ ?

JE NE SAIS, NOBLE SEIGNEUR.. C'EST COMME SI MA VOLONTÉ AVAIT ÉTÉ ANÉANTIE !

ASGARDIEN !... DÉFENDS TOI !

CE N'EST PAS L'INITIATIVE DE CET HOMME.. MAIS SON ÉCHEC QUI IRRITE THOR !

CALME-TOI ! JE N'AI RIEN CONTRE TOI !

UN BRUIT ASSOURDISSANT ME PERCE LE TYMPAN... JE NE T'ENTENDS PLUS !

C'EST LOKI MAIS TU NE LE SAURAS JAMAIS !

QU'IMPORTENT TES PAROLES... J'AI VU... ET J'AI COMPRIS !

FLOP !

LEURS ACTES ONT PROUVÉ QUE LOKI AVAIT DIT LA VÉRITÉ ! ILS SONT BELLIQUEUX... SANS PITIÉ... ET FRAPPENT EN TRAÎTRES !

AUX ARMES ! L'ÉTRANGER ATTAQUE !

SI JE TRIOMPHE... LE ROYAUME SERA SAUVÉ ET JE SERAI LIBRE !

SA PLANCHE ELLE EST EN-CHANTÉE !

ELLE LUI SERT D'ARME ET DE COURSIER !

ARRÊTE, ÉTRANGER... THOR NE TE VEUT PAS DE MAL !

IL NE T'ÉCOUTE MÊME PAS.

TU LE SUPPLIES EN VAIN, THOR ! LOKI L'A RENDU SOURD À TES PAROLES !

...ET LA VIOLENCE SE DÉCHAÎNE SOUS LES YEUX DE LOKI, DONT LA FORME ASTRALE EST INVISIBLE

C'EST INUTILE.. IL REPART À L'ATTAQUE

26

PUISQUE TU NE VEUX PAS ENTENDRE RAISON... LE DIEU DU TONNERRE EMPLOIERA LUI AUSSI LA FORCE !

TU AS TA PLANCHE MAIS MOI J'AI MJOLNIR !

MJOLNIR... LE MARTEAU ENCHANTÉ !

SSPOOOOM

REVIENS VERS TON MAÎTRE... ARME FIDÈLE QUI NE M'A JAMAIS TRAHI !

JE VEUX SAVOIR QUI DIRIGE MON ÉTINCELANT ENNEMI !

RENDS-TOI, DIEU DU TONNERRE... OU AFFRONTE LE POUVOIR COSMIQUE DU SURFER D'ARGENT !

QUEL EST CE PRODIGE ?

DES ÉCLAIRS JAILLISSENT DE SES DOIGTS !

ET L'ÂPRE BATAILLE CONTINUE. AU BOUT D'UNE HEURE, L'EXTRAORDINAIRE DUEL N'EST TOUJOURS PAS TERMINÉ..

CAVALIER DE L'ESPACE... LA PATIENCE DU DIEU DU TONNERRE EST À BOUT.!

LE SURFER D'ARGENT, LUI, N'A AUCUNE PATIENCE À L'ÉGARD DES CONQUÉRANTS!

THOR.! UN CONQUÉRANT?!

NE CHERCHE PAS À ME TROMPER. JE SAIS QUE TU VEUX DÉTRÔNER TON PÈRE!

JE TE FERAI AVALER TES MENSONGES!

TU NE DRESSERAS PAS LE PÈRE CONTRE SON LOYAL FILS!

QUE PEUT UN MARTEAU CONTRE LE SURFER D'ARGENT!

C'EST INCROYABLE. UN SORT A ÉTÉ JETÉ!

JE NE SERVIRAI PLUS DE *CIBLE* À TON MARTEAU... UN *ÉCLAIR COSMIQUE* TE LE FERA LÂCHER!

MOI! LÂCHER MJOLNIR??

NON!

JAMAIS!

JE NE ME SUIS JAMAIS SENTI SI *FORT*... SI *INVINCIBLE!* COMME SI JE NE POUVAIS *ÉCHOUER!*

IL FAUT RETOURNER AU COMBAT... MÊME SI JE N'ARRIVE PAS À *HAÏR* LE DIEU DU TONNERRE!

PAR LES PORTES D'OR D'ASGARD!

SEUL UN *DIEU* PEUT DÉCHAÎNER DE TELLES *FORCES!*

ON DIRAIT QU'UN AUTRE GUIDE MES COUPS ..QU'UNE *AUTRE VOLONTÉ* ME FORCE À *LUTTER* ET À *HAÏR!*

IL ATTAQUE SANS RELÂCHE!

CHAQUE FOIS QUE JE LÈVE MON MARTEAU ENCHANTÉ!

IL FRAPPE...

ET ME L'ARRACHE DES MAINS!

ENFIN! J'AI VAINCU LE DIEU DU TONNERRE!

PLUS BESOIN DE ME CACHER!

JE VEUX SAVOURER MON TRIOMPHE!

CÉSSE DE T'AGITER MON CHAMP COSMIQUE TE RETIENT LOIN DE TON MARTEAU!

IL A RAISON. LE POUVOIR DE MJOLNIR EST SUPÉRIEUR À MA FORCE COSMIQUE! ALORS, POURQUOI NE PEUT-IL L'ATTEINDRE? À MOINS QUE...

NON! AUCUNE PUISSANCE NE PEUT EMPRISONNER MJOLNIR!

30

LOKI AUSSI A DES POUVOIRS DIVINS... ET S'IL AVAIT UNI SA FORCE À LA MIENNE ? C'ÉTAIT MOI QUI PORTAIT LES COUPS... MAIS C'ÉTAIT SA PUISSANCE QU'ILS CONTENAIENT !

LOKI ?! QUE SAIS-TU DE LOKI ?

C'EST LUI QUI M'A ENVOYÉ ICI... POUR SAUVER LE ROYAUME !

— ALORS .. C'EST LE MAÎTRE DU MAL QUE TU AS SERVI !

JE NE SERS QUE LA JUSTICE !

SI TU AS TOUCHÉ À THOR... PRENDS GARDE !

BALDER TE POURSUIVRA JUSQU'À LA MORT !

ILS VOLENT À SON SECOURS... AU MÉPRIS DE LA MORT !

COMMENT LE MAL POURRAIT-IL INSPIRER UNE TELLE DÉVOTION !

N' APPROCHE PAS, GUERRIER .. ÉCOUTE MOI !

MON ÉPÉE VA TE RÉPONDRE !

NON BALDER ! LAISSE-LE PARLER !

INVISIBLE, LOKI ASSISTE À LA SCÈNE...

S'ILS ÉCOUTENT LA VOIX DE LA RAISON... TOUT EST PERDU! FRAPPE BALDER! LOKI TE L'ORDONNE! FRAPPE!

AAAHH! LE SURFER EST TROP RAPIDE!

REVIENS, LÂCHE!

JE SENS QUE J'AI ÉTÉ *TROMPÉ*... *TRAHI*... PAR CELUI QUI M'A CONDUIT ICI!

MAIS ON N'*INSULTE* PAS IMPUNÉMENT, LE SURFER!

BALDER! TU N'AURAIS PAS DÛ... *THOR!*...

CE N'ÉTAIT QU'UN AVERTISSEMENT!

L'ÉTRANGER A LANCÉ UN *ÉCLAIR COSMIQUE*... NE CRAINS RIEN... JE SUIS LÀ...

LA *FUREUR* DÉCUPLE MES FORCES! D'UN SEUL COUP DE *BRISE* TON CHAMP COSMIQUE... ET LA TOUTE PUISSANTE *MJOLNIR* EST À MOI!

SES POUVOIRS SONT IMMENSES ET IL N'A PAS VOULU LES *UTILISER* CONTRE MOI... IL SE DOUTAIT QUE J'AVAIS ÉTÉ *DUPÉ*! UN ÊTRE AUSSI *NOBLE* NE SERA JAMAIS MON *ENNEMI*!

32

MAIS SI J'AI MAL JUGÉ *THOR*... C'EST LA FAUTE DE LOKI !... *LOKI* QUI M'A TROMPÉ !

LE MORTEL A COMPRIS LA *VÉRITÉ*... *LOKI* A PERDU !

S'IL PART, IL N'Y AURA AUCUNE *PREUVE* CONTRE MOI !

RETOURNE SUR LA TERRE... ET DISPARAIS À JAMAIS DE MA VUE !

TOUT EST *FINI*... IL S'EST *ÉVANOUI* DANS L'ESPACE ! MAIS LE SOUVENIR DE SA *VAILLANCE* BRILLERA TOUJOURS DANS NOS *CŒURS* !

ME VOICI DE NOUVEAU *PRISONNIER SUR LA TERRE* ! MAIS JE N'*ABANDONNERAI* PAS LA LUTTE ET LE JOUR VIENDRA OÙ LE *SURFER D'ARGENT* SERA *LIBRE* !

LE MOIS PROCHAIN, DE NOUVEAU LE **SURFER D'ARGENT** VA S'AVENTURER SUR LA TERRE... ... ET LÀ POUR LA PREMIÈRE FOIS IL VA TROUVER UN AMI...

33

DEUX FORMIDABLES ÉPISODES DES FANTASTIQUES.

dans FANTASK n°4

"le Retour du Docteur Fatalis!.."

"la fin des fantastiques!.."

ET UNE AVENTURE ÉPIQUE DU SURFER d'ARGENT

"et qui portera son deuil?!"

FANTASK vous a séduit... **WAMPUS** vous fascinera.

Après PARIS... BERLIN.

WAMPUS

continue son oeuvre de destruction dans

WAMPUS N. 2

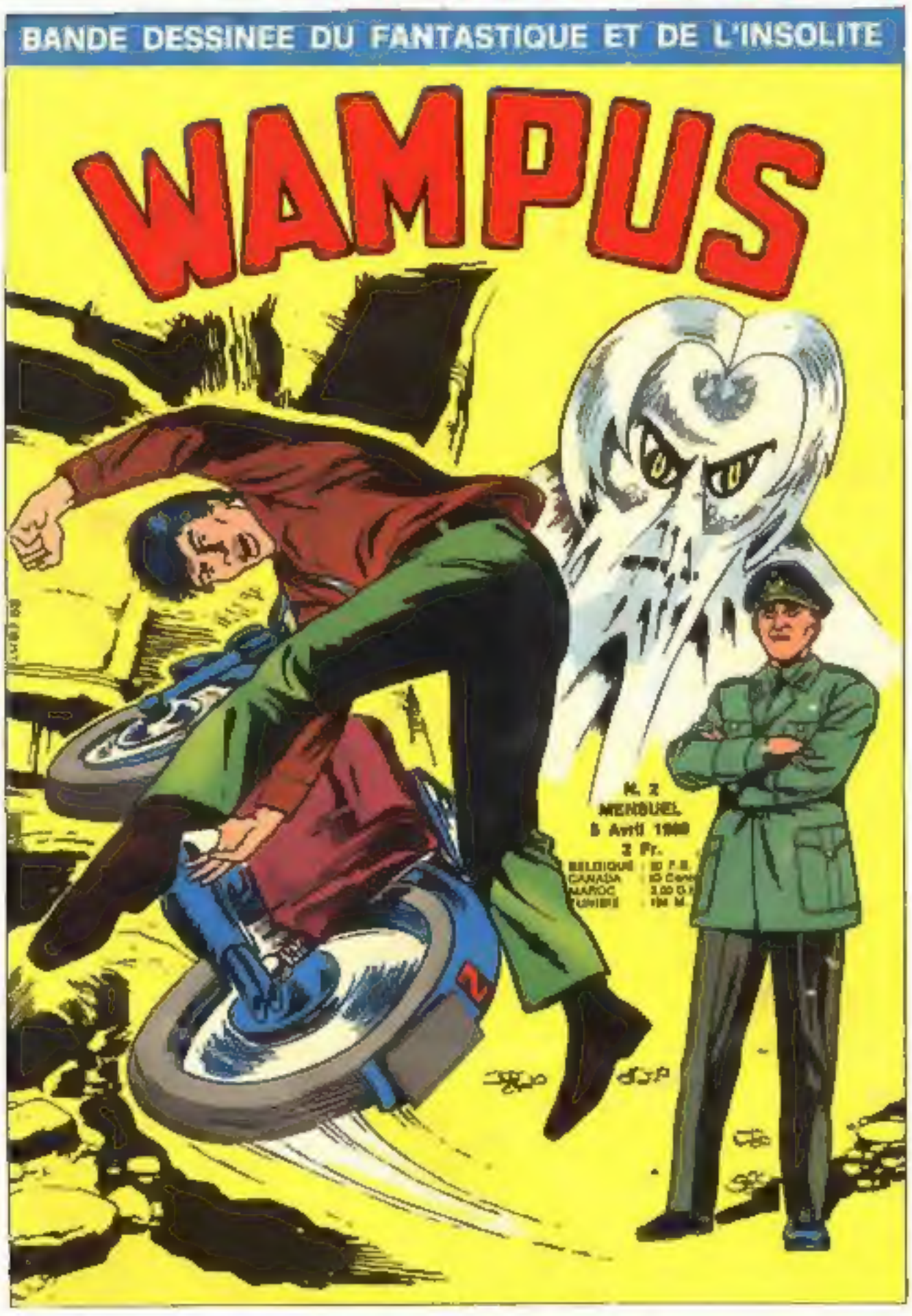

Ne manquez pas le deuxième round du duel qui oppose JEAN STEN à WAMPUS, l'être le plus mystérieux que le monde ait connu !

Comité de Direction. Auguste Vistel, gerant: Claude Vistel directeur de publication: Marcel Naverro, membre. Editions L U G., 6, rue Emile Zola, LYON - Loi n° 49.956, du 16 juillet 1949, sur les publications destinees à la Jeunesse. Dép. légal 5 Avril 1969. - Imp. INTERGRAFICA, MILAN. N.M.P.P.